

# Handlingsplan 2025-2028

## Økonomiplan 2025-2028 og budsjett 2025

### Kommunedirektørens forslag



# Handlingsplan 2025-2028

## Introduksjon



Kommunedirektørens innledning →

Kommunedirektørens innstilling →

Slik leser du økonomiplanen →

## Grafikk og nøkkeltall

<b>-8 067</b> Korrigert netto driftsresultat	<b>-0,3 %</b> Korrigert netto driftsresultat
<b>11,1 %</b> Disposisjonsfond	<b>61,0 %</b> Gjeldsgrad

Utvid for mer grafikk og nøkkeltall ↕

## Kommunens tjenesteområder

Kommunedirektør og stab →

Oppvekst →

Helse →

Teknikk og miljø →

Administrasjon, kultur og levekår →

Kirkelig fellesråd →

## Sentrale kapitler



Mål og indikatorer →

Innsatsområder og planstrategi →

Befolkningsutvikling →

Budsjettpremisser og finansielle handlingsregler →

Hovedtallene i budsjettforslaget →

Risikovurdering →

Utvid for flere sentrale kapitler ↕

## Vedlegg



Vedlegg – Forskriftsrapporter  
Økonomiplan →

# Færder – utvikling, omstilling og endring



## Handlingsplan 2025-2028

Økonomiplan 2025-2028 og budsjett 2025

Kommunedirektørens forslag



Færder 2030

# Krevende økonomisk situasjon

- Svikt i skatteinntang og frie inntekter
- Drastisk endring i den økonomiske situasjonen i kommunene
- Forventningene til tjenestetilbud er langt høyere enn det kommunen har rammer til



KS-leder Gunn Marit Helgesen er ikke fornøyd med statsbudsjettet for 2025. Foto: Terje Lien

## **KS: – Kommunene klarer rett og slett ikke å finansiere tjenestene de har ansvaret for**

KS-leder Gunn Marit Helgesen ber Stortinget øke 2025-budsjettet for kommunesektoren. Regjeringens forslag er ikke nok.

# Utvikling, omstilling og endring

- Regjeringens nysaldering påvirker ikke omstillingsbehovet på 150 millioner kroner frem mot 2030

## Hovedgrep:

- Finne nye og mer effektive måter å jobbe på
- Endringer i barnehage- og skolestruktur
- Tilby forsvarlige tjenester på et lavere nivå enn i dag



# Utvikling, omstilling og endring forts.



- Fortsatt satsning på barn og unge, tidlig innsats og forebyggende arbeid
- Styrke tjenestekontoret
- Kraft i arbeidet med næring, vekst og utvikling
- Tilpasning i kommunens overordnede organisering
- Helhetlig innsats for økt nærvær

# Budsjett 2025 - nøkkeltall

## Grafikk og nøkkeltall

**-8 067**

Korrigert netto driftsresultat

**-0,3 %**

Korrigert netto driftsresultat

**11,1 %**

Disposisjonsfond

**61,0 %**

Gjeldsgrad

**15,0 %**

Egenkapitalfinansiering  
investeringer

## Utvalgte nøkkeltall

**2 930 549**

Totale driftsinntekter

**2 885 652**

Totale driftsutgifter

**-8 067**

Korrigert netto driftsresultat

**-0,3 %**

Korrigert netto driftsresultat

**27 728**

Antall innbyggere

**142 150**

Renteutgifter

**115 000**

Avdrag

**7,4 %**

Netto finans og avdrag i % av  
brutto driftsinntekter

**333 695**

Disposisjonsfond

**273 480**

Årlige investeringer

**73,6 %**

Andel lånefinansiering

**2 992 672**

Netto lånegjeld

# Demografikostnader 2025-2028

Demografiutgifter

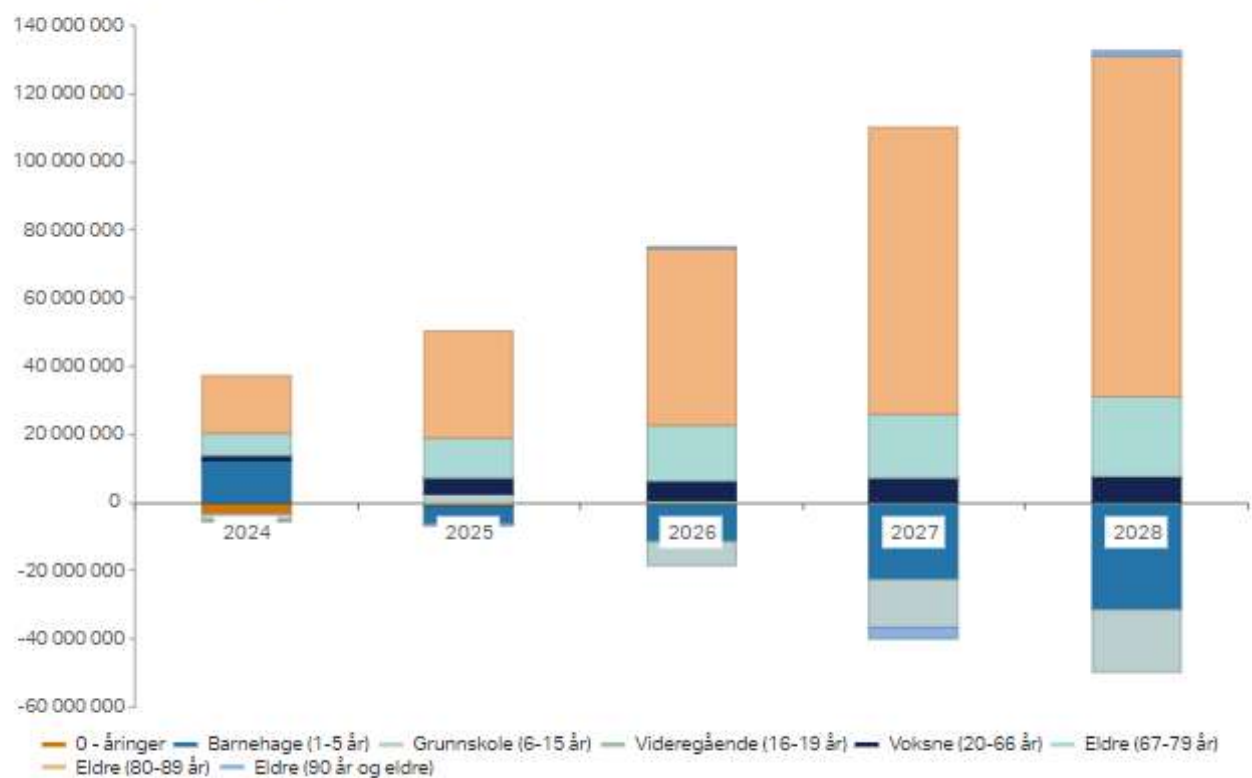



# Lønns- og prisvekst 2025

## Kommunal deflator 2024 og 2025

	Anslag 2024 i RNB	Anslag 2024 nå	Anslag 2025
→ Deflator	4,3	4,4	4,1
Årslønssvekst	5,2	5,2	4,5
Prisvekst varer og tjenester	3,0	3,4	3,5
Lønnsandel (pst.)	57,4	57,4	57,4

# Skatt og ramme

Vekst i frie inntekter skal dekke:

- Økte kostnader som følge av lønns- og prisvekst
- Økte pensjonskostnader
- Økte kostnader som følge av demografi

Økte oppgaver/ oppgaveoverføringer som f.eks gratis SFO, helårseffekt redusert foreldrebetaling, vaksinasjon (18 mill. Kr)



Budsjett 2024:

1 963 153 000



Budsjett 2025:

2 098 259 000



Økning = 117 106 000\*

\*justert for oppgaveoverføringer

# Konsekvens av beregnet prisvekst

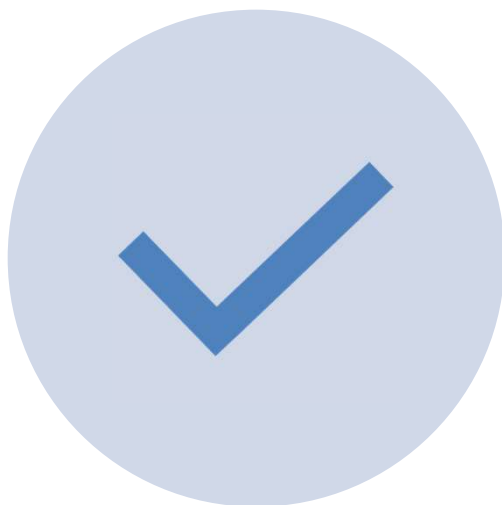

KOMMUNENS DRIFTSUTGIFTER  
2024 = 2 800 000 000



4,1 PROSENT PRISVEKST =  
115 000 000,-



# Forutsetning - lønn

- **Årslønnsvekst = 4,5%**  
hvor overheng utgjør 2,3%
- **Avsetning lønnsoppgjør 2025:**
  - 60 mill. kr (inkludert lønnsglidning og lokalt oppgjør 2024)



# Pensjonssatser



## **KLP – Øker fra 19,3% til 22%**

Premieinnbetaling øker med 30 mill. kr

Foreslår å øke bruk av pensjonspremierfond  
for å dekke denne økningen i  
premieinnbetaling.



# Utvikling finanskostnader 2025-2028

Investeringer = 1,3 mrd

Lån = 1,0 mrd

Gjeld, avdrag og renter øker

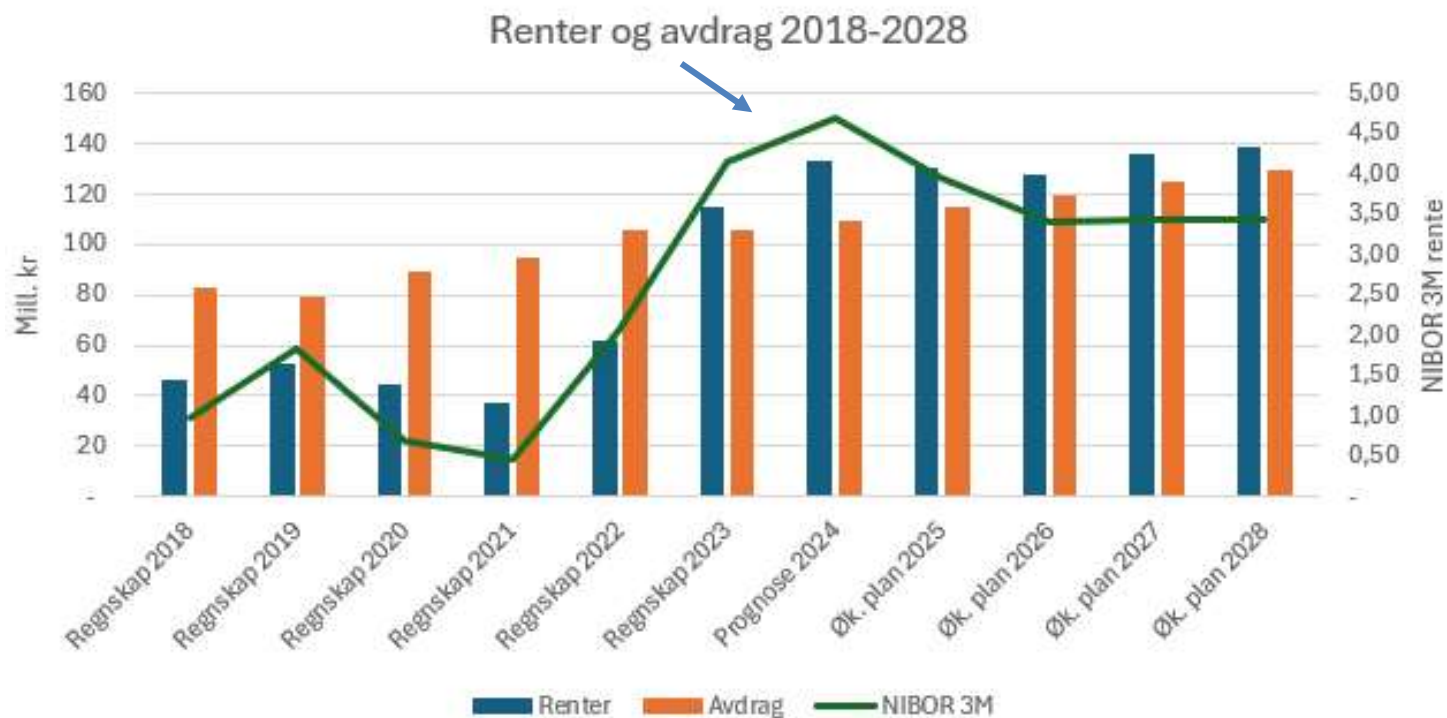

# Forutsetninger - finans

NIBOR 3M	2024	2025	2026	2027	2028
Rente	4,61	4,07	3,62	3,57	3,57
Budsjettrente %	2024	2025	2026	2027	2028
Gjeldsrente	4,69	4,19	3,73	3,74	3,74
Sikkerhetsmargin	-	-	0,25	0,50	0,50
Budsjettrente %	4,69	4,19	3,98	4,24	4,24



- Færder kommune utarbeider prognoser basert på markedsrenter (NIBOR 3M) ved beregning av renteutgifter og gjeldsrenter
- Gjeldsrente = Gjennomsnittlig rente % på gjeldsporteføljen
- Færder kommune benytter sikkerhetsmargin utover beregnede gjeldsrenter for kommunens budsjetterte rente



# Utvikling gjeldsgrad

- 2018 = 57 %
- 2019 = 58 %
- 2020 = 63 %
- 2021 = 64 %
- 2022 = 65 %
- 2023 = 61 %
- 2024 = 60%
- 2025 = 61 %
- 2026 = 64 %
- 2027 = 63 %
- 2028 = 61 %

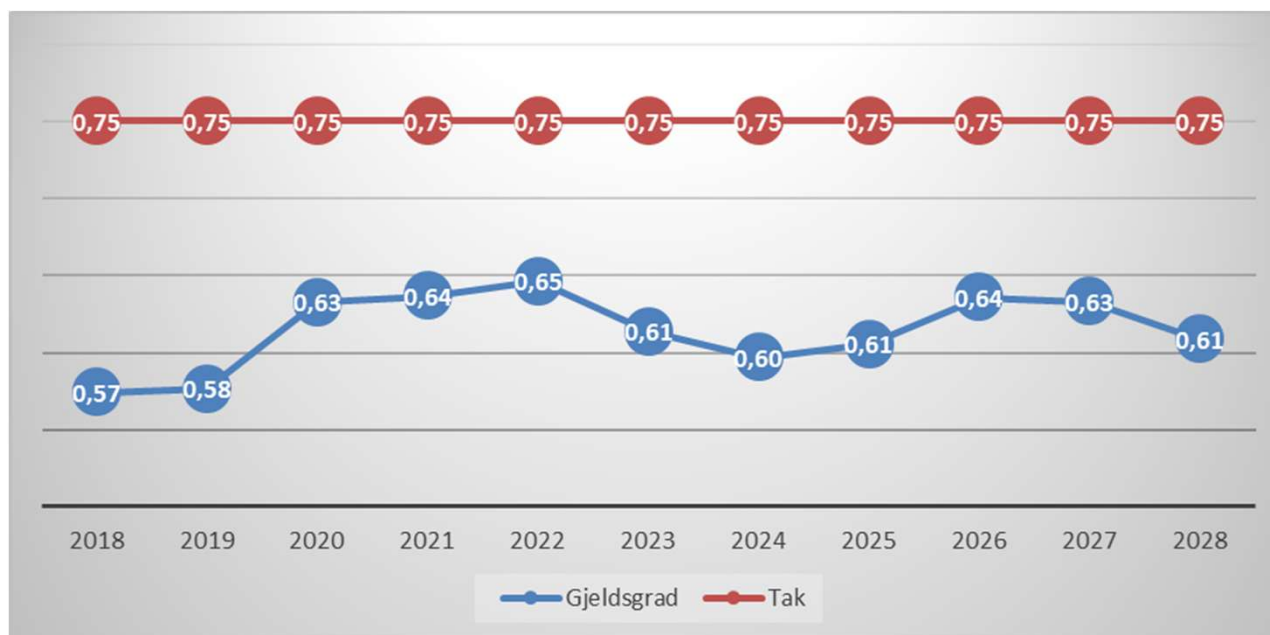



# Utvikling omstillingsbehov



# Fond = økonomisk buffer

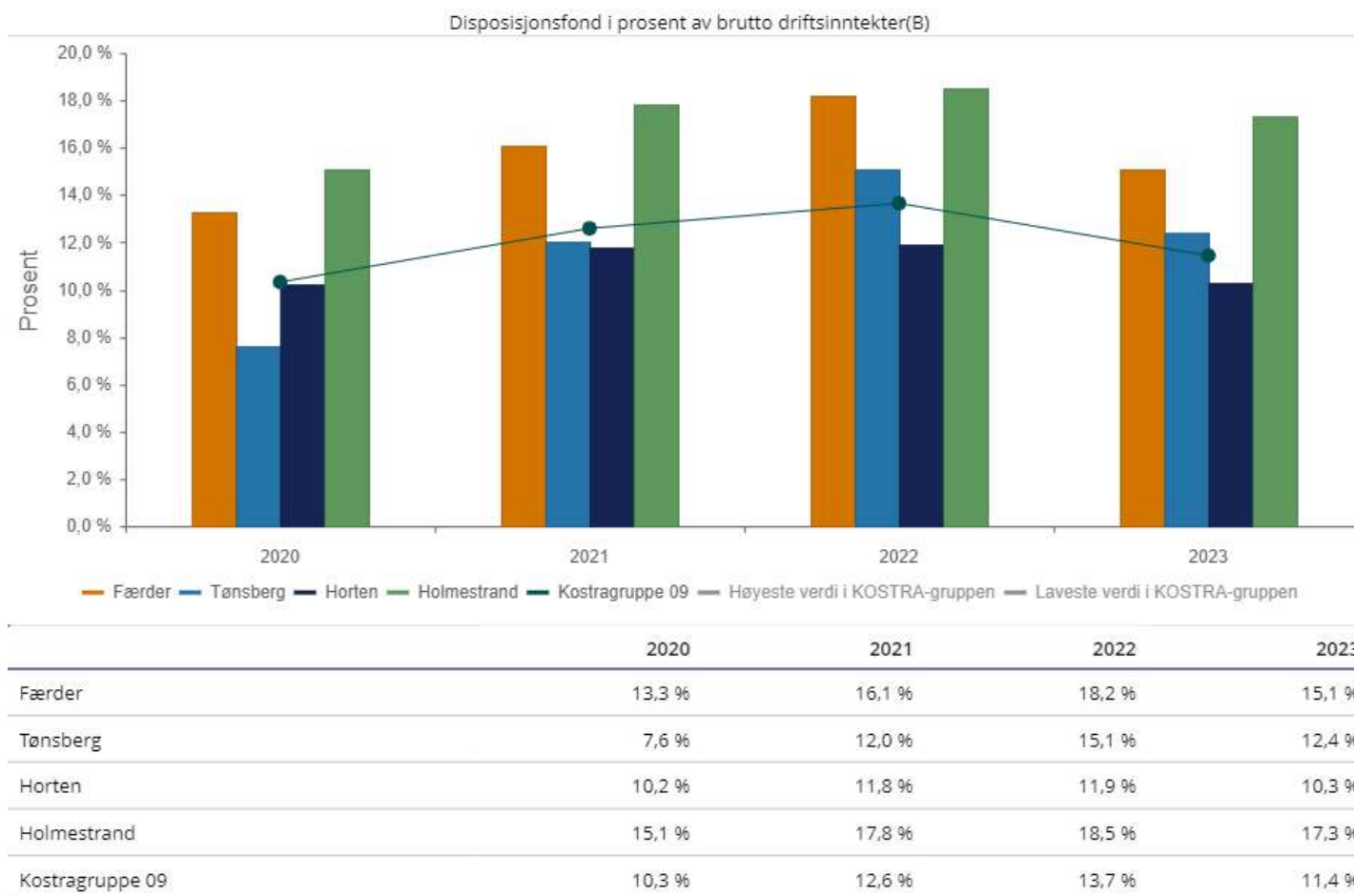

# Risikovurdering budsjettforutsetningene

Sannsynlighet	Stor		(1)	
	Moderat	(5)	(3) og (4)	(2)
	Lav	(6)		
		Lav	Moderat	Alvorlig
		Økonomisk konsekvens		



**Tror Trump kan  
stoppe rentekutt**

1. Skatt og inntektsutjevning
2. Renter og refinansiering
3. Aktivitetsnivå
4. Gjennomføringsrisiko Færder 2030
5. Beredskap
6. Beregningsrisiko

# Færder 2030



Færder 2030



# Langtidsplan for omstilling



Nr	Innsatser	Økonomiske gevinster (innsparing)					
		2025	2026	2027	2028	2029	2030
1	Innsatstrapp helse	8 895	9 295	9 295	9 295	9 295	9 295
2	Ressurskalkulator	-	4 000	10 000	13 000	16 000	18 000
3	Helseteknologi	300	750	750	750	750	750
4	Struktureringstiltak i helse	4 594	5 565	9 065	15 315	15 315	15 315
5	Barnehage- og skolestruktur	5 577	11 971	12 471	16 071	16 071	16 071
6	Innsatstrapp oppvekst	915	1 415	3 415	5 915	8 915	10 915
7	Ressursfordelingsmodell og øvrige tiltak	6 450	11 780	13 280	14 280	15 780	15 780
8	Ressurscenter	300	500	1 000	1 000	1 500	1 500
9	Organisering stab og støtte	1 110	1 110	2 110	2 110	3 110	3 110
10	Frivillighet og utenforskap	1 986	2 586	2 586	2 586	2 586	2 586
11	Sosiale tjenester	1 900	2 300	2 500	2 500	3 000	3 000
12	Digitalisering	1 120	1 450	1 700	2 400	2 400	2 900
13	Egnede boliger i riktig omfang	2 095	5 325	5 565	5 805	6 025	6 265
14	Gjennomgang formålsbygg	900	6 500	8 250	11 500	14 500	14 500
15	Gjennomgang tomter	1 681	2 240	2 240	2 240	2 240	2 240
16	Energieffektivisering	1 300	2 000	3 000	4 000	5 000	6 000
17	Effektivisering av byggesak	400	800	800	800	1 000	1 000
18	Lederutvikling onboarding	-	-	-	-	-	-
19	Beholde / Rekruttere og heltidskultur	-	-	780	3 180	3 180	3 180
20	Helhetlig virksomhetsstyring	1 228	1 228	1 228	1 228	1 228	1 728
21	Kostraanalyse og finans	13 000	14 000	15 000	15 000	15 500	16 000
	<b>Sum</b>	<b>53 751</b>	<b>84 815</b>	<b>105 035</b>	<b>128 975</b>	<b>143 395</b>	<b>150 135</b>

# Helhetlig innsatstrapp, helse: 9 mill. kr

Helhetlig innsatstrapp - viser grad av inngripen i innbyggernes liv – hvordan kan vi samarbeide for å styrke de lavere trinnene?

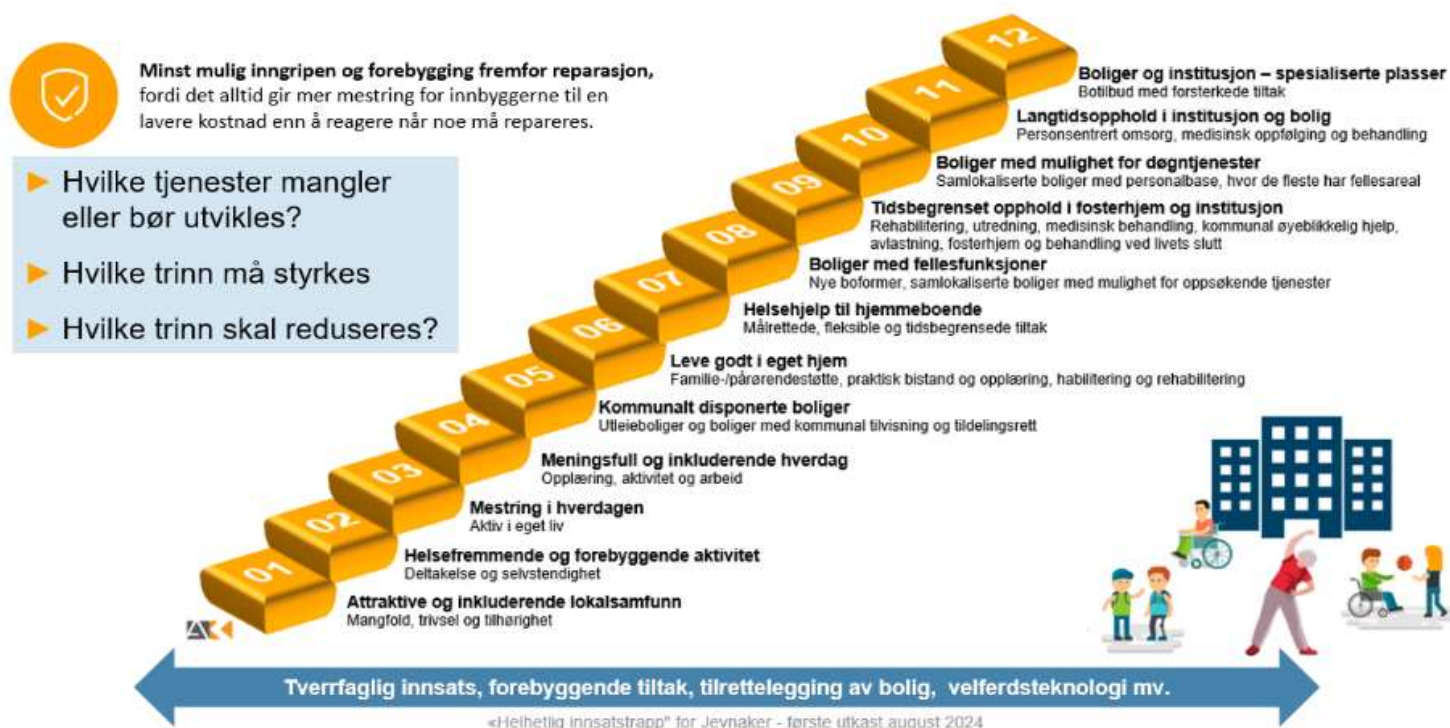

# Helhetlig innsatstrapp

Utsette behov for  
de mest kostbare  
tjenestene

Styrke  
tjenestekontoret

- Utsette åpning av 1 avdeling ved Smidsrød helsehus
- Omgjøre tverrforbindelse Bergan – Borgheim
- Helårseffekt avvikling Støyten gård



# Ressurskalkulator: 0-18 mill. kr

Et verktøy for saksbehandlere til å vurdere hvilke økonomiske og personellmessige ressurser som kreves for ulike tjenester.

Et verktøy gjør det mulig å sammenligne alternative løsninger, og vurdere effekten av å prioritere tiltak på ulike nivåer i innsatstrappen.



# Helseteknologi: 0,3 – 0,8 mill. kr



Bruken av teknologi bidrar til at hjemmetjenesten kan bistå flere pasienter innenfor eksisterende rammer.

# Strukturtiltak Helse: 5-15 mill. kr

- Samlokalisering av avlastningstilbudet
- Samlokalisering botilbud i Lindholmveien og Hjemseveien
- Avvikling kjøp av tjenester Bjørnebu gård
- Avvikle ambulansedagsentertilbud
- Samlokalisering av dagsentertilbud Bjonnesåsen og Tjøme omsorgssenter
- Effektivisering
  - Stab helse
  - Gipølunden
  - Bjonnesåsen bo- og aktivitetssenter
  - Bo- og avlastningstjenesten
  - Fysioterapeuter



# Barnehage- og skolestruktur: 6-16 mill. kr

## Fase 1

Mulige strukturendringer innen oppvekstområdet, særskilt til budsjett 2025

## Fase 2

Rapport som viser resultat av en helhetlig analyse av framtidig optimalisert oppvekststruktur, herunder barnehager, skoler, øvrige oppveksttjenester og stabs- og støttefunksjoner.



# Fase 1: Barnehage- og skolestruktur

Effektivisering av ledelsesstrukturen i Hårkollen og Barnas Have barnehager.



# Fase 1: Barnehage- og skolestruktur

Fra 01.08.2025 foreslås Torød og Oserød skoler slått sammen til en virksomhet, med tilholdssted på Oserød skole. **Forventet innsparing = 100 mill. kr neste 10 år**



# Fase 1: Barnehage- og skolestruktur

- Fra 01.08.2025 slås Lindhøy skole og Tjøme ungdomsskole sammen til en virksomhet, med to tilholdssteder som i dag.



# Fase 1: Barnehage- og skolestruktur

Etablering av oppvekstsenter på Brattås





# Ytterligere tiltak

- Redusere stab 1,7 årsverk
- Effektivisering barnehage:  
Redusere behov for antall  
avdelinger



## Ressursfordelingsmodell bhg og skole: 6,5 – 14 mill. kr

- Justere pedagogtildeling
- Redusere tildeling av ledelse i ressursfordelingsmodellen
- Redusert nivå driftsbudsjett til skolene
- Redusert tildeling av spesialpedagog til barnehagene, grunnet tilpasning til endret barnehagestruktur.



# Ytterligere tiltak: 1,8 mill. kr

- Søskenmoderasjon mellom barnehage og SFO avvikles
- Avvikle gratis kost SFO for 1.trinn



# Ressurssenter oppvekst: 0,3 - 1,5 mill. kr



Etablering av et ressurscenter i oppvekst, etter modell fra Helse.

Vil bidra til et bedre og mer effektivt tjenestetilbud.

# Helhetlig innsatstrapp, oppvekst: 1-16 mill. kr

Effekten av satsningen på helsefremmende og forebyggende innsats kan vise til lønnsomme resultater for Færder, ved lavere kostnader innen PPT, Barnevern og andre hjelpetjenester



# Organisering stab og støtte: 1-3 mill. kr

- Fornye, digitalisere og effektivisere fellesfunksjoner
- Etablere større og mer robuste fagmiljøer
- Likere tilgang på støttefunksjoner til ledelse
- Se på mulighet for å utvide ekspedisjon/servicesenter til å bli et innbyggertorg med flere funksjoner tilgjengelige for innbyggere



# Frivillighet og utenforskap: 2-2,6 mill. kr

- Tiltak for økt livsmestring og varig tilhørighet til arbeid ved blant annet prosjektet “Bli med ut”
- Innsats som bidrar til å få flere flyktninger over i arbeid, før øvrige kommunale innsatser fra for eksempel NAV skal bidra
- Organisere introduksjonsprogrammet på en effektiv og målrettet måte
- Tettere oppfølging av deltakere i prosjektet “Jobbsjansen” for å få flere over i utdanning og fast arbeid.



# Sosiale tjenester: 1,9 – 3 mill. kr



- Tidligere og tettere innsats gjennom satsing på prosjektene “Tidlig og tett på” og “Veien videre”
- Forbedrede effekter av kvalifiseringsprogrammet
- Økt aktivitet i Jobbhuset
- Økt satsing på sosialhjelpsmottakere med rusutfordringer
- Ferdigstille etablering av midlertidige boliger



# Digitalisering: 1,1 – 2,9 mill. kr

- Færder kommune skal i større grad digitaliseres for å tilby raskere saksbehandling, bedre service, skape bedre tjenester og frigjøre ressurser til de viktigste oppgavene.
- Færder kommune vil prioritere tiltak på områder med størst behov og som gir størst gevinst.
- Effektivisering av saksbehandling og utnyttelse av fagsystemer
- Øke fokus på automatisering og robotisering og bruk av KI

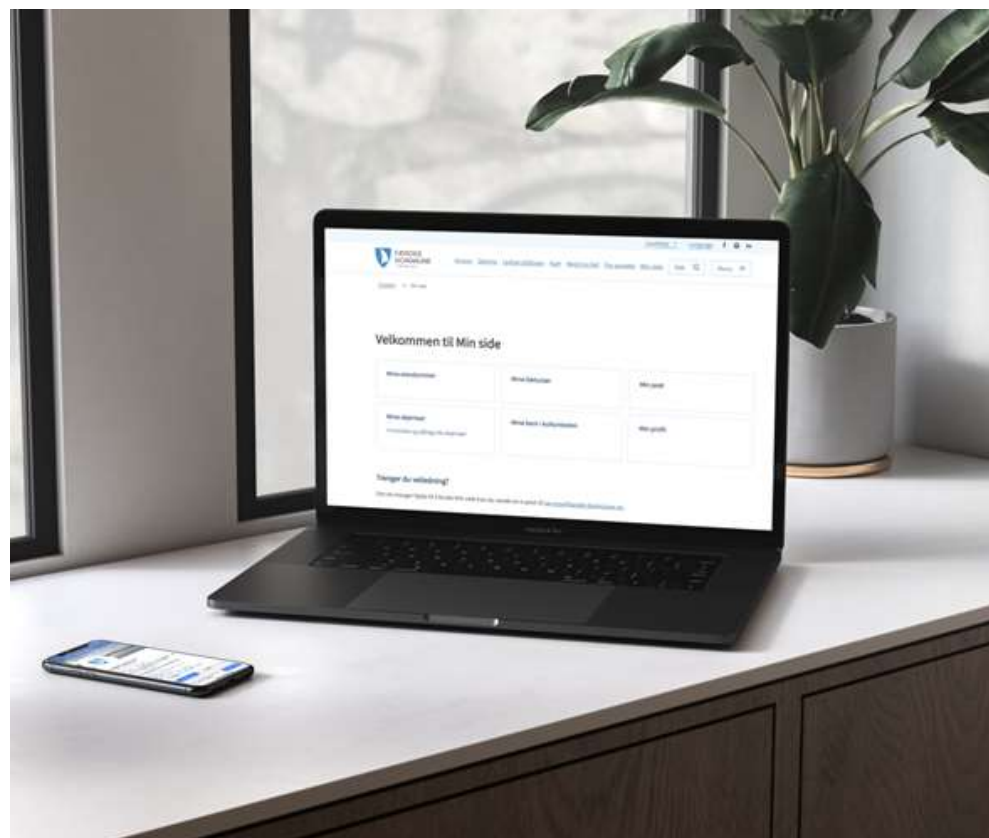

# Egnede boliger i riktig omfang: 2,1-6,3 mill. kr



- Redusere tomgang i leiligheter som er under rehabilitering. Innsparing på 0,9 mill. kr i 2025
- Overdragelse av innløste boliger i forbindelse med fastlandsforbindelsen. Effekt på finans tilsvarende 1,24 mill. kr.
- Salg av boliger for 4 mill. kr pr år i perioden 2025-2030.

# Gjennomgang av formålsbygg: 0,9-14,5 mill. kr

Sammenslåing av  
Torød og Oserød skole

Flytte drift i  
Kirkerønningen 13 til  
andre ledige lokaler på  
Tjøme

Flytte Færderhuset og  
selge gamle Herstad  
skole

Salg av barnehagebygg  
når ny barnehage på  
Vestskogen står ferdig.

Salg av  
avlastningsboliger ifm  
etablering av ny  
avlastningsbolig

# Salg av eiendom/tomter: 1,7-2,2 mill. kr

- Salg av øvrige tomteområder på Herstad
- Salg av tomter Oserødveien 55
- Salg av tomter Roppestad
- Salg av fritidstomter på Tjøme
- Salg av tomter Tjøme sentrum



# Energieffektivisering: 1,3 -6 mill. kr



- Avhending av bygningsmasse/ redusere benyttet areal og bedre utnyttelse av de arealene vi har
- Bygge nye energieffektive formålbygg
- Energieffektiviseringstiltak i eksisterende bygningsmasse

# Effektivisering av byggesak: 0,4-1 mill. kr

## Mål

- Redusere saksbehandlingstid
- Bedre dekningsgrad, selvkost
- Bedre service/dialog med brukere
- Økt omdømme og økt brukertilfredshet



# Kostra-analyse og finans: 13-16 mill. kr



- Analyse av oppdaterte kostratall skal være med å peke retning på hvor Færder kommune har et handlingsrom for omstilling.
- Det er foreslått tiltak innen finans som til sammen utgjør 13 – 16 mill. kr i omstillingsperioden

# Helhetlig virksomhetsstyring: 1,2-1,7 mill. kr

En videreutvikling av Færder kommunes virksomhetsstyringsmodell vil bidra til å gi økt kunnskap og kontroll på vesentlige kostnadsdrivere i kommunens virksomhet





# Lederutvikling/onboarding

- Det er ikke lagt inn en innsparingseffekt for innsatsen, Lederutvikling/onboarding.
- Å utvikle kompetente ledere i Færder kommune, som kan fremme innovasjon og omstilling, er avgjørende for å lykkes i det videre arbeidet.



# Beholde/rekruttere og heltid: 0-3,2 mill. kr



Prosjektet som helhet antas ikke å få økonomiske gevinster på kort sikt.



Å innføre års turnus er en prosess som er lov- og avtalefestet.



Det er et mål å kunne se effekt i form av redusert bruk av vikarer og midlertidighet fra 2027.



Konkret utgjør en reduksjon på 3% 3,2 mill. kroner.



# Oppsummering Færder 2030

Sum foreslått  
innsparing

- 2025: 54 mill. kr
- 2030: 150 mill. kr

Forventes å gi et  
positivt korrigert  
netto driftsresultat  
på **1,75%**

## RESULTATUTVIKLING 2025-2030

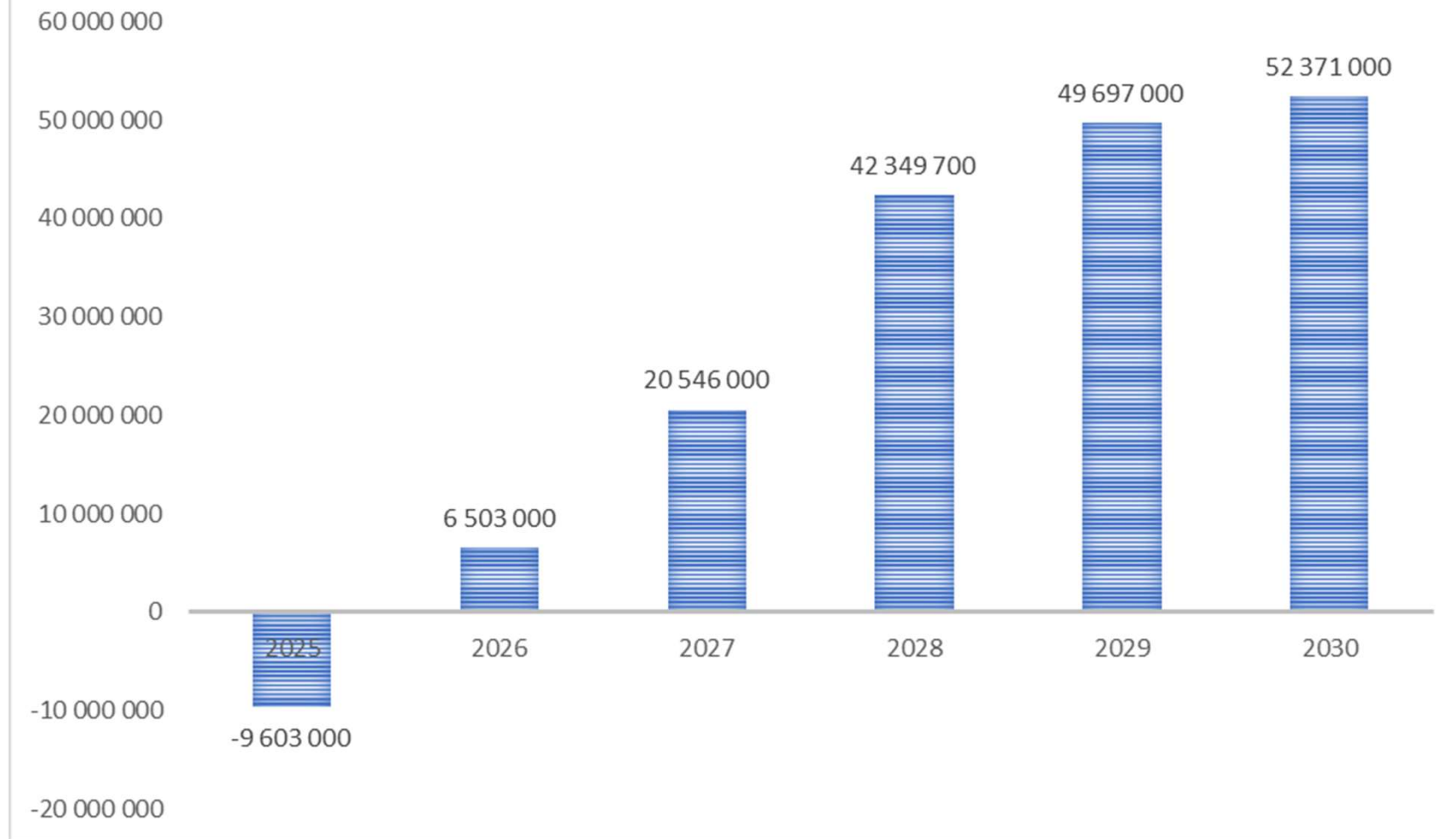

# Investeringer 2025-2028



**Netto gjeld øker fra:**

3,2 mrd. til 3,4 mrd.



**Gjeld som belaster  
kommunekassen øker fra:**

1,7 mrd. til 2,1 mrd.



**Gjeld per innbygger**

Fra 62 tusen til 75 tusen

- Nye investeringer 1.263 mill. kr - (Herav 368 mill. kr i VAR)
- Nye lån
  - 979 mill. kr
  - 611 mill. kr eks VAR

# De største investeringene 2025

- VAR - 50 mill.
- Wilhelmsenhallen - 49 mill.
- Rehabilitering bygg - 40 mill.
- Ny bhg Vestskogen - 40 mill.
- Avlastningsbolig - 30 mill.



# Investeringer 2025-2025

Tall i tusen	2025	2026	2027	2028
<b>Felles finans</b>				
Egenkapitaltilskudd KLP	5 700	5 800	5 900	6 000
	<b>5 700</b>	<b>5 800</b>	<b>5 900</b>	<b>6 000</b>
<b>Kirkelig Fellesråd</b>				
Kirkelig Fellesråd	5 000	5 000	5 000	5 000
	<b>5 000</b>	<b>5 000</b>	<b>5 000</b>	<b>5 000</b>
<b>Kommunedirektør og stab</b>				
Fast investeringspott biler	3 750	3 750	3 750	3 750
	<b>3 750</b>	<b>3 750</b>	<b>3 750</b>	<b>3 750</b>
<b>Adm., kultur og levekår</b>				
IT investeringer	3 000	3 000	3 000	3 000
Østre Bolæren, nytt renseanlegg	0	4 500	0	0
	<b>3 000</b>	<b>7 500</b>	<b>3 000</b>	<b>3 000</b>

# Investeringer 2025-2028

Tall i tusen	2025	2026	2027	2028
<b>Oppvekst</b>				
PC'er til elever 8.trinn	0	1 820	1 820	1 838
Digitale enheter 1.-7. trinn inkl lærere	1 873	0	13 106	0
Skjermer i klasserom	2 375	1 250	4 125	1 438
Utskifting lærer PC hvert 4. år	175	0	0	3 843
Utskifting PC'er pedagoger barnehage	699	0	0	0
Nettbrett avdeling sfo og barnehage	908	0	0	0
Ny barnehage Vestskogen	40 000	80 000	47 000	0
Wilhemshallen innvendig rehabilitering	49 000	96 800	0	0
	<b>95 030</b>	<b>179 870</b>	<b>66 051</b>	<b>7 119</b>
<b>Helse</b>				
Avlastningsbolig	30 000	60 000	40 000	0
	<b>30 000</b>	<b>60 000</b>	<b>40 000</b>	<b>0</b>



# Investeringer 2025-2025

Tall i tusen	2025	2026	2027	2028
<b>Teknikk og miljø</b>				
<i>Ikke-gebyrfinansierte tiltak</i>				
Fornyelse av utstyr og maskinpark	4 250	2 500	2 500	2 500
Trafikksikkerhetstiltak - plan	300	300	300	300
Kommunale veier - oppgradering	4 500	4 500	4 500	4 500
Veilys	2 000	2 000	2 000	2 000
Nye gang- og sykkelveier	5 000	5 000	5 000	5 000
Friluftsmål	2 000	2 000	2 000	2 000
Verdens ende oppgradering	500	0	0	0
Rehabiliteringsplan formålsbygg - uteområder	5 000	5 000	5 000	5 000
Klimatilpasning/Flomveier	500	500	500	500
Klimaformål	500	500	500	500
Hella parkeringsplass	500	0	0	0
Nøtterøy kirkegård, utvidelse urnekapasitet	650	400	0	0
Forprosjekt deponi rene masser	300	0	0	0
Fiberinvesteringer fast ramme	200	200	200	200
Brannforebyggende tiltak kommunale bygg	10 000	5 000	5 000	5 000
Energieffektivisering kommunale bygg inkl solceller	15 000	15 000	15 000	15 000
Økt ladekapasitet tjenestebiler kommunale bygg	500	0	0	0
Rehabiliteringsplan kommunal eiendom	40 000	40 000	41 000	41 000
	<b>91 700</b>	<b>82 900</b>	<b>83 500</b>	<b>83 500</b>

# Investeringer 2025-2025

<b>Sum finansieringsbehov før gebyrfin. tiltak</b>	<b>234 180</b>	<b>344 820</b>	<b>207 201</b>	<b>108 369</b>
<b>Gebyrfinansierte tiltak</b>				
Gjennomføring av hovedplan avløp	38 000	79 000	79 000	79 000
Gjennomføring av hovedplan vann	12 000	27 000	27 000	27 000
Lofterød deponi - sivevannslagune nord	0	0	0	0
	<b>50 000</b>	<b>106 000</b>	<b>106 000</b>	<b>106 000</b>
<b>Sum samlet finansieringsbehov</b>	<b>284 180</b>	<b>450 820</b>	<b>313 201</b>	<b>214 369</b>
Merverdiavgift	44 606	66 764	39 220	19 434
Nye lån	209 354	341 600	247 425	180 265
Tilskudd	0	0	0	0
Fond	20 200	32 200	16 200	4 200
Overføring fra drift	10 020	10 256	10 356	10 470
<b>Sum samlet finansiering</b>	<b>284 180</b>	<b>450 820</b>	<b>313 201</b>	<b>214 369</b>

# Kommunale betalingssatser

- Gebyrer, avgifter og brukerbetalingar fastsettes ut i fra de til enhver tid gjeldende lover, forskrifter og retningslinjer.
- I hovedsak justert iht oppdaterte selvkostberegninger, pris- og lønnsvekst



# Barnehagesatser

Gebyr	Enhet	Sats 2024	Sats 2025	Endring i kr	Endring i %	Trendpil
30 % søskenmoderasjon for opphold gis for barn nr. 2. For barn nr. 3 (og flere) er det gratis opphold.						
Halv plass kost	pr. mnd	236	245	9	4%	↗
Halv plass opphold	pr. mnd	1 200	1 200	0	0%	↘
Hel plass - kost	pr. mnd	393	409	16	4%	↗
Hel plass - opphold	pr. mnd	2 000	2 000	0	0%	↘
Husholdninger betaler for oppholdet med maks 6 % av inntekten. Inntektsgrensen er kr 366 667. Gratis kjernetid for barn 2-5 år, gir 20 timer gratis oppholdstid pr. uke med inntektsgrense kr 642 700.						



# SFO

Gebyr	Enhet	Sats 2024	Sats 2025	Endring i kr	Endring i %	Trendpil
12 timer - opphold	pr mnd	2 003	2 085	82	4%	↗
12 timer - opphold kost	pr mnd	79	81	2	3%	.....
3/5 plass - kost	pr. mnd	89	92	3	3%	↗
3/5 plass - opphold	pr. mnd	2 554	2 659	105	4%	↗
30 % søskenmoderasjon for opphold gis for barn nr. 2. For barn nr. 3 (og flere) er det gratis opphold.						
5/5 plass - kost	pr. mnd	149	153	4	3%	.....
5/5 plass - opphold	pr. mnd	3 763	3 917	154	4%	↗
Ettermiddagsplass - kost	pr. mnd	89	92	3	3%	↗
Ettermiddagsplass - opphold	pr. mnd	3 056	3 181	125	4%	↗
Husholdninger betaler for oppholdet med maks 6 % av inntekten. Inntektsgrensen er kr 718 117. Elever på trinn 1-3 har 12 timer gratis oppholdstid pr. uke.						
Morgenplass - kost	pr. mnd	61	63	2	3%	↗
Morgenplass - opphold	pr. mnd	1 150	1 197	47	4%	↗

# Praktisk bistand

Gebyr	Enhet	Sats 2024	Sats 2025	Endring i kr	Endring i %	Trend
For rengjøring utover omfang i vedtak faktureres pr. time kr 650 inkl.mva.						
Inntekt 2 - 3G	pr. time	244	254	10	4%	↗
Inntekt 2 - 3G	Utgiftstak pr. mnd	1 955	2 035	80	4%	↗
Inntekt 3 - 4G	pr. time	354	368	14	4%	↗
Inntekt 3 - 4G	Utgiftstak pr. mnd	2 830	2 948	118	4%	↗
Inntekt 4 - 5G	pr. time	445	463	18	4%	↗
Inntekt 4 - 5G	Utgiftstak pr. mnd	3 560	3 710	150	4%	↗
Inntekt over 5G	pr. time	514	535	21	4%	↗
Inntekt over 5G	Utgiftstak pr. mnd	4 115	4 288	173	4%	↗
Inntekt under 2G	pr. time	82	85	3	4%	↗
Inntekt under 2G	Utgiftstak pr.	230	240	10	4%	↗

# Trygghetsalarm

Gebyr	Enhet	Sats 2024	Sats 2025	Endring i kr	Endring i %	Trendpil
Trygghetsalarm	pr. mnd	620	645	25	4%	↗



## Havnegebyr gjestehavner fritatt for mva

Gebyr	Enhet	Sats 2024	Sats 2025	Endring i kr	Endring i %	Trendpil
Båt inntil 30 fot	pr. døgn	305	315	10	3%	↗
Båt inntil 31 - 40 fot	pr. døgn	370	385	15	4%	↗
Båt inntil 41 - 50 fot	pr. døgn	525	545	20	4%	↗
Båt over 50 fot	pr. døgn	675	700	25	4%	↗

## Havnegebyr fiskerfartøyer - ekskl. mva

Gebyr	Enhet	Sats 2024	Sats 2025	Endring i kr	Endring i %	Trendpil
Båt >15 meter	pr. år	11 920	12 390	470	4%	↗
Båt fra 11-15 meter	pr. år	9 535	9 910	375	4%	↗
Båt fra 8-11 meter	pr. år	7 150	7 435	285	4%	↗
Båt inntil 0-8 meter/ leppefiskere	pr. år	2 390	2 485	95	4%	↗





## Fast og enkeltvis trening på ukedager og i helg

Gebyr	Enhet	Sats 2024	Sats 2025	Endring i kr	Endring i %	Trend
Foreninger og lag fra andre kommuner Ën flate	pr. time	138	144	6	4%	↗
Foreninger og lag fra andre kommuner To flater	pr. time	201	209	8	4%	↗
Foreninger og lag i Færder med barn under 19 år - Ën flate	pr. time	0	0	0	0%	↘
Foreninger og lag i Færder med barn under 19 år - To flater	pr. time	0	0	0	0%	↘
Kommersielle aktører og bedrifter Ën flate	pr. time	270	281	11	4%	↗
Kommersielle aktører og bedrifter To flater	pr. time	403	420	17	4%	↗
Privat personer/private grupper To flater	pr. time	201	0	-201	-100%	↘
Privatpersoner/private grupper Ën flate	pr. time	138	0	-138	-100%	↘
Øvrige foreninger og lag registrert i Færder - Ën flate	pr. time	70	0	-70	-100%	↘
Øvrige foreninger og lag registrert i Færder - To flater	pr. time	103	0	-103	-100%	↘

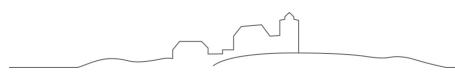

# Parkeringssetser

- Avgift pr. time er justert opp fra kr 21 til kr 22
- Avgift pr. døgn er justert opp fra kr 175 til kr 180
- Gratis parkering på Fjærholmen
- Parkeringsavgift videreføres på:
  - Tenvik
  - Teie
  - Verdens Ende
  - Sandøsund
  - Rosanes



# Utvikling kommunale avgifter 2019 - 2025

Sum standardbolig 2019-2025



# Endring 2024/2025 kommunale avgifter

Normalgebyr	2024	2025	Endring	Endring %
Vann	5 771	5 799	28	0,5 %
Avløp	11 399	10 953	-446	-3,9 %
Renovasjon	3 260	3 434	175	5,4 %
Feiing	498	506	10	2,0 %
<b>Sum standardbolig</b>	<b>20 925</b>	<b>20 692</b>	<b>-233</b>	<b>-1,1 %</b>
Slam	1 820	1 290	-530	-29,1 %



## Takk for oppmerksomheten

Kristin J. Kirsebom  
kommunedirektør

