



Hvor bor vi, hvor jobber vi og hvordan vil vi leve livene våre i framtidens Vestfold?

Kunnskapsgrunnlag for revisjon av
Regional plan for bærekraftig arealpolitikk (RPBA)

Kjersti Visnes Øksenholt, prosjektleder og rådgiver.
Sektor Samfunnsutvikling, seksjon Plan og folkehelse.





Formålet med revidert RPBA

RPBA skal legge til rette for:

- Det vi vil **oppnå**:
 - Verdiskaping.
 - Inkludering.
 - Attraktivitet.
- Det vi vil **ta vare på**:
 - Landbruk.
 - Natur og landskap.
 - Kulturmiljøer.

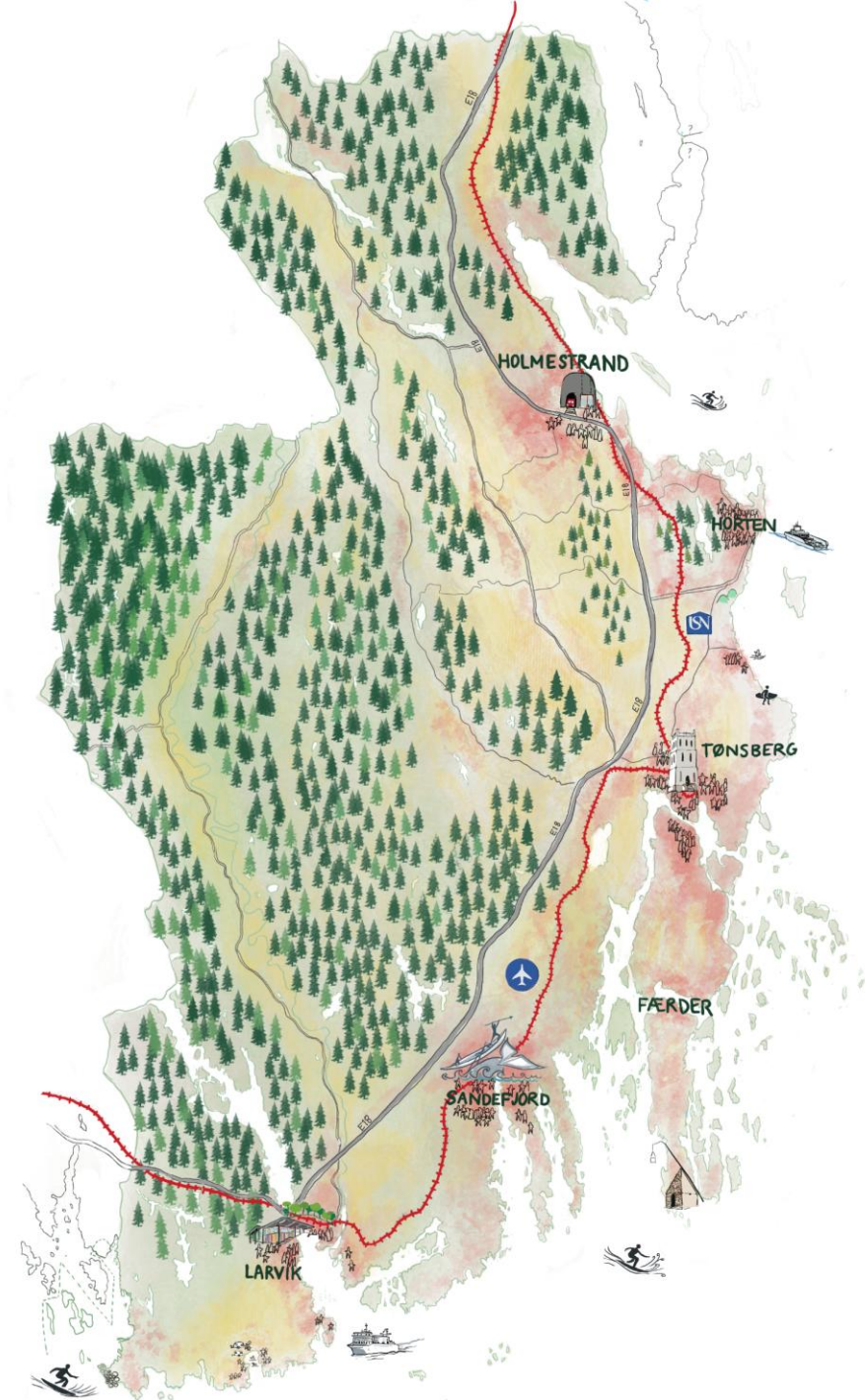

Hva betyr naturen i Vestfold...

...for oss?

...for dyreliv og naturmangfold?





Arealbrukskategori: ● 1) Skog ● 2) Dyrket mark ● 3) Beite ● 4) Vann og myr ● 5) Utbyggt areal

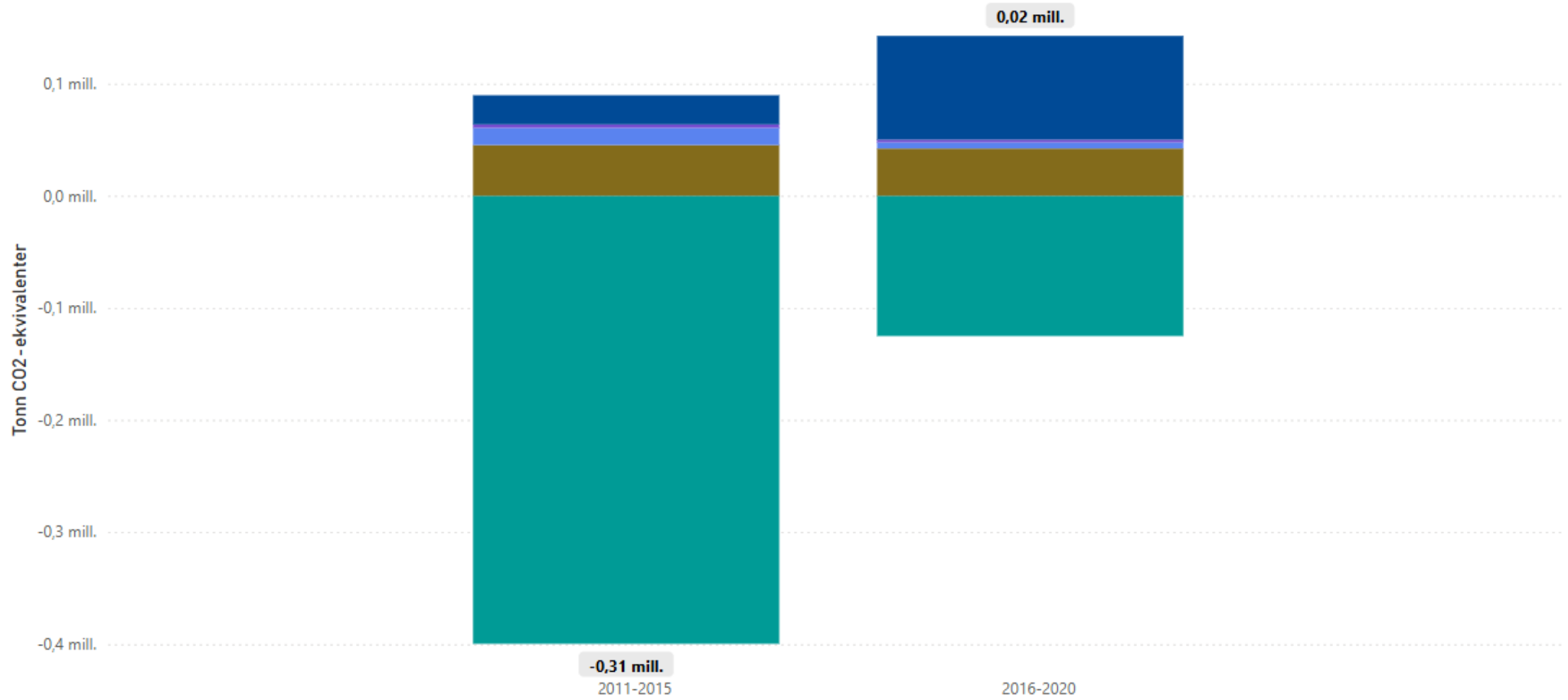

Beregnet utslipp fra arealbrukssektoren i Vestfold.

Hva betyr naturen i Vestfold...

...for oss?

...for dyreliv og naturmangfold?





Foto: Dag G Nordsveen.



Foto: Frank Tindvik



Foto: Hans Christian Haraldsen Moen.



Foto: Marit Nilsen



Foto: Freddy Samson Fagerheim / Vestfold fylkeskommune



Hvordan kan fremtidens Vestfold se ut ???

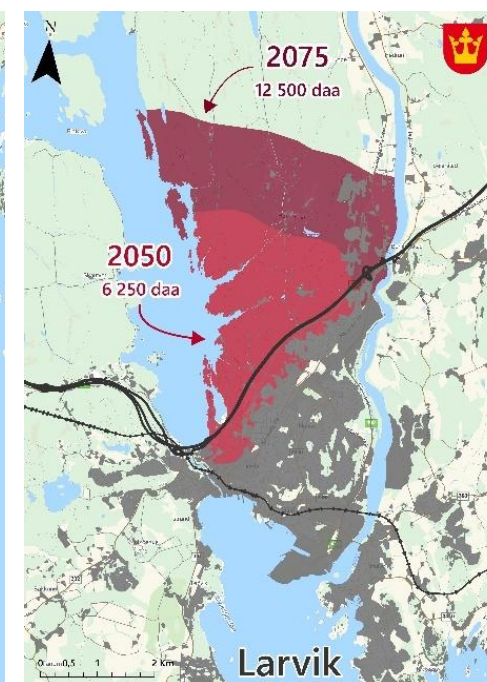
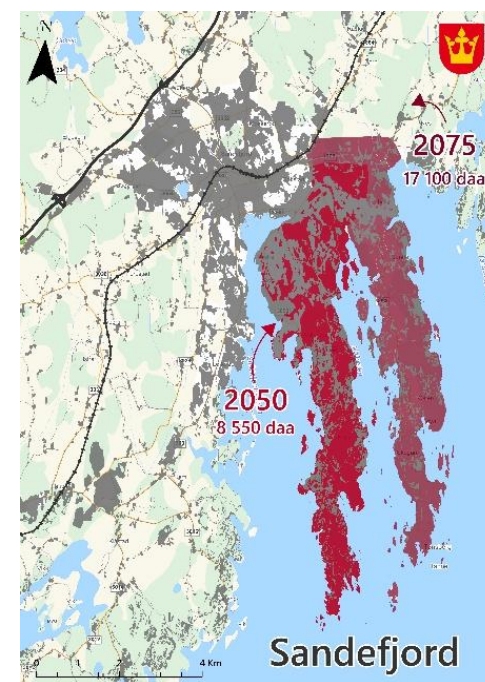
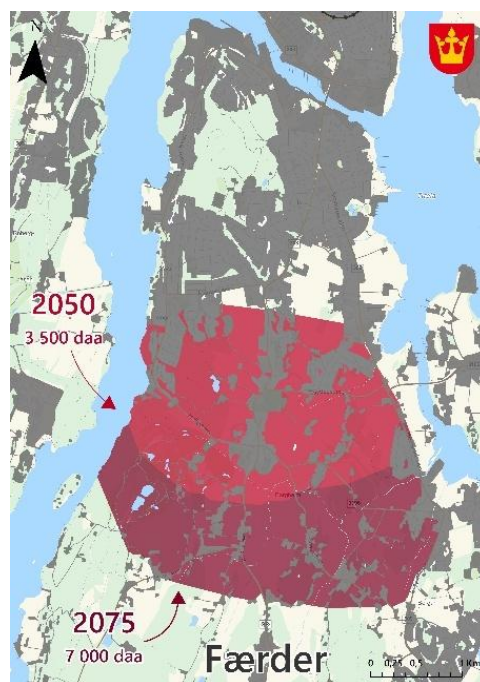
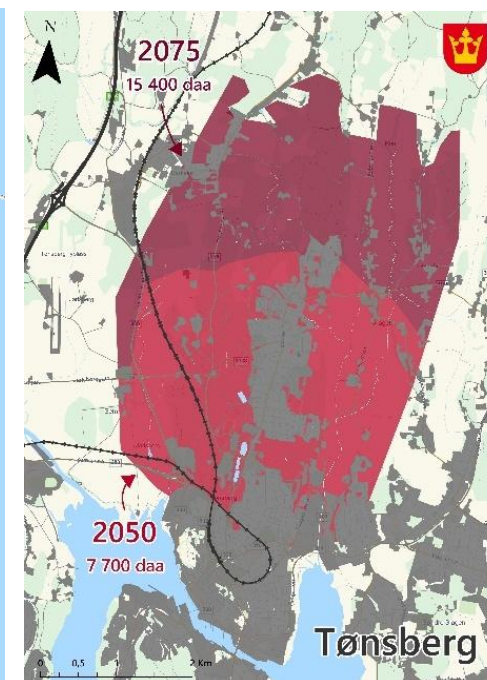
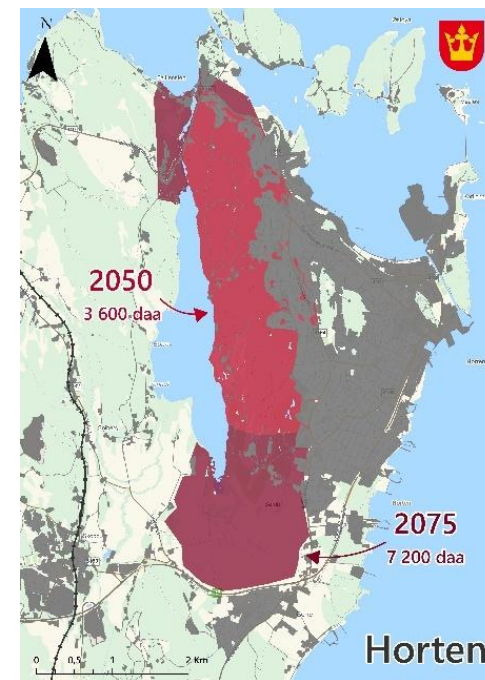
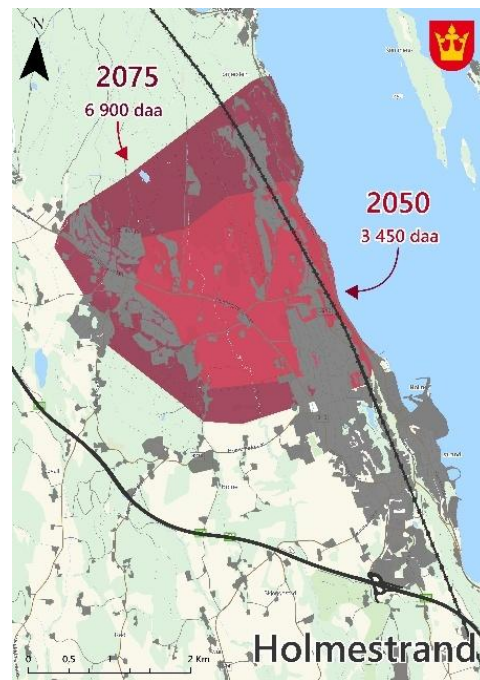



Hvem er vi i Vestfold – i dag og i fremtiden?

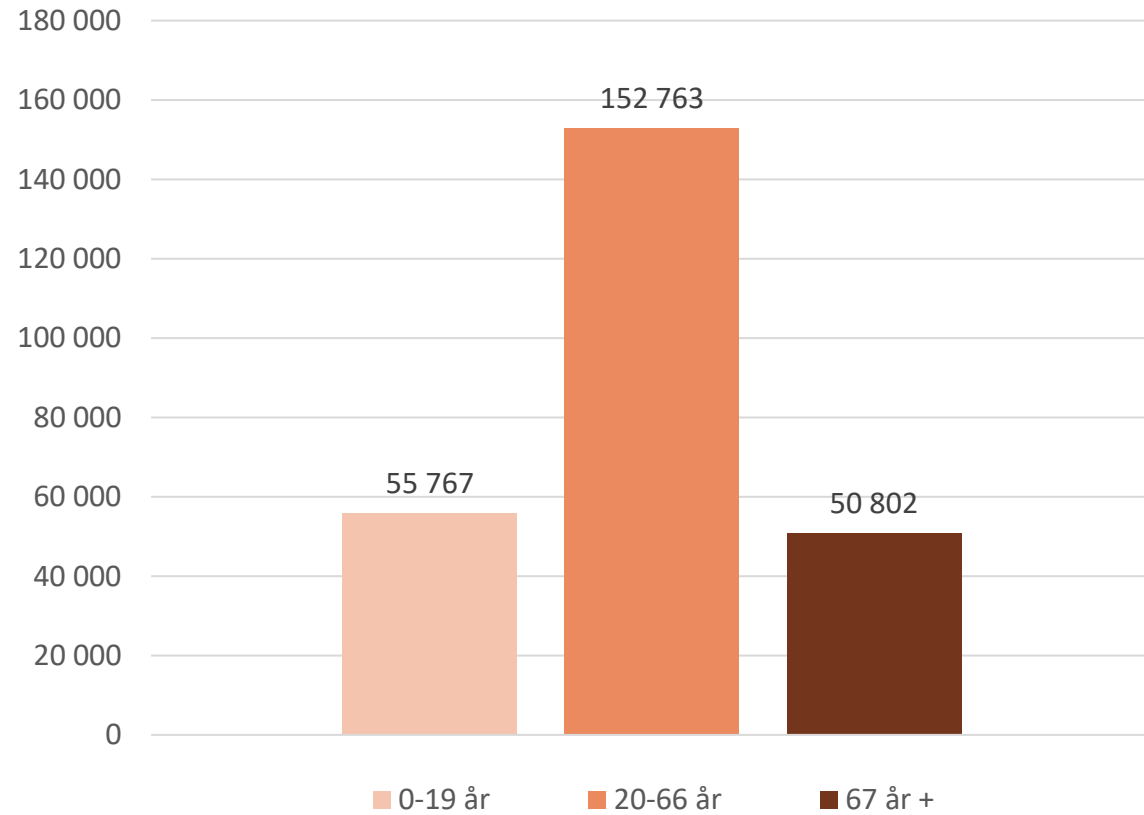

Antall innbyggere i dag

Kilde: Kunnskap om Vestfold, SSB.

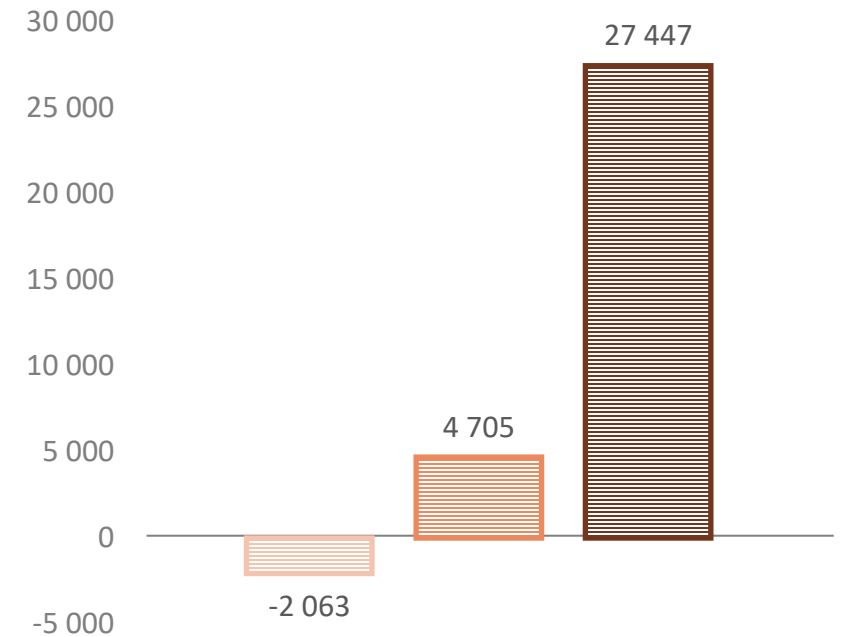

Framskrivning for 2050

Kilde: Regional boligbehovsanalyse.



Hvem er vi i Færder – i dag og i fremtiden?

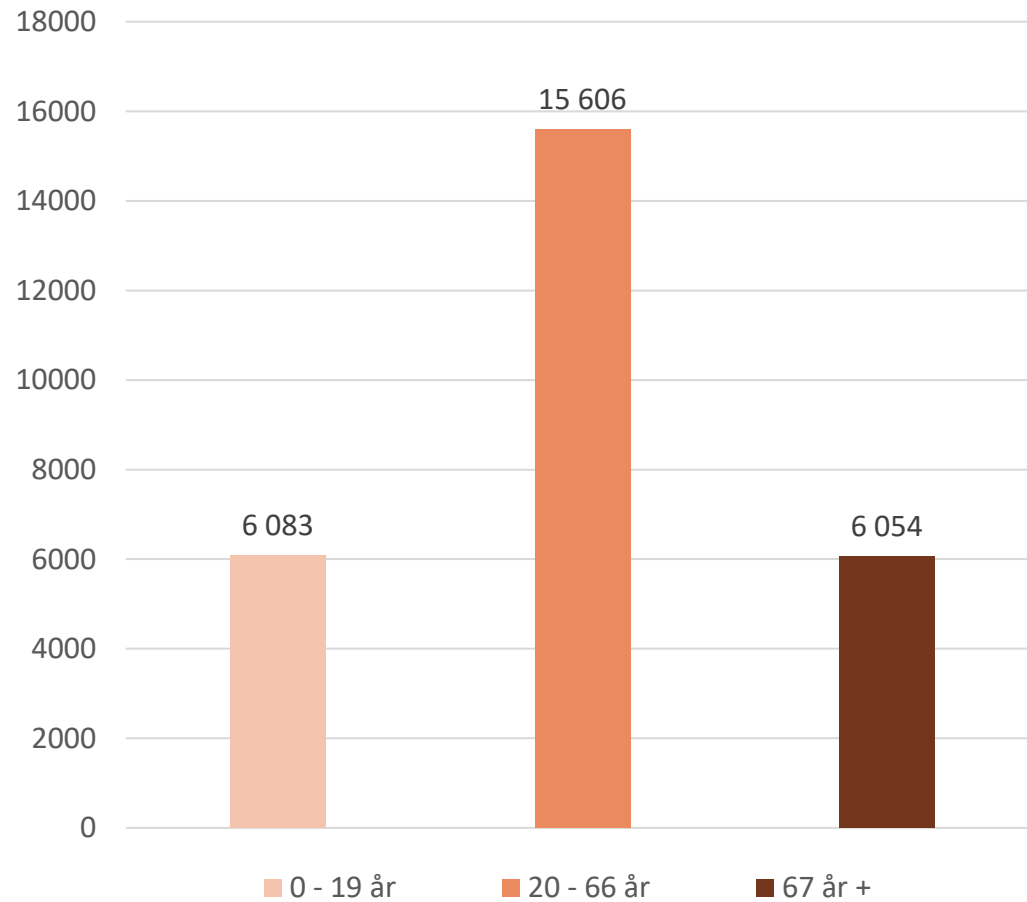

Antall innbyggere i dag

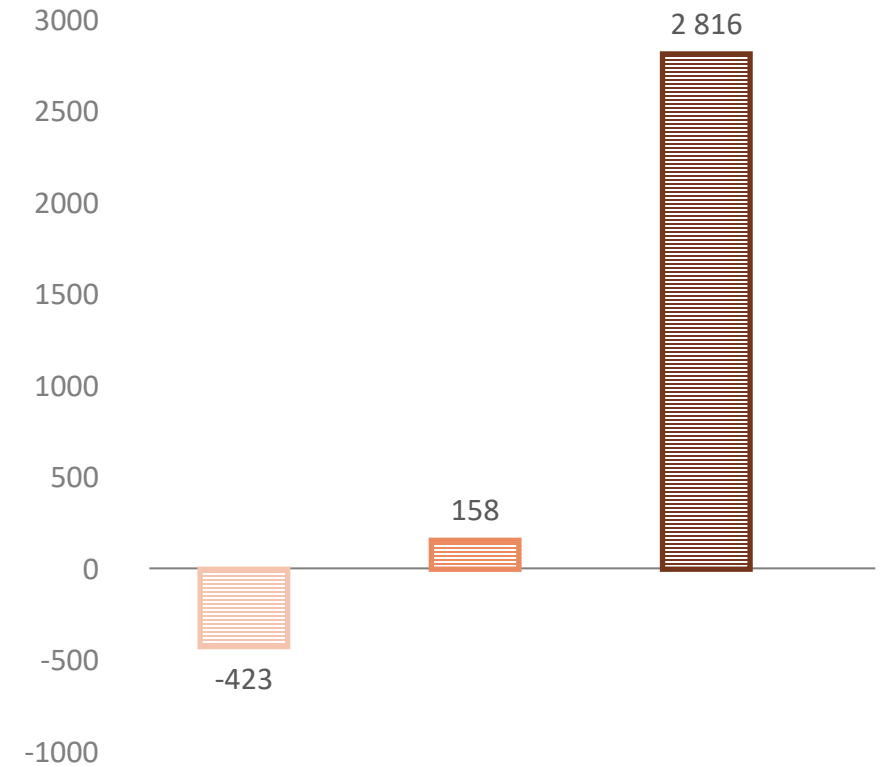

Framskrivning for 2050

Hvordan bor vi i Vestfold – i dag og i fremtiden?



Dagens boliger og husholdninger

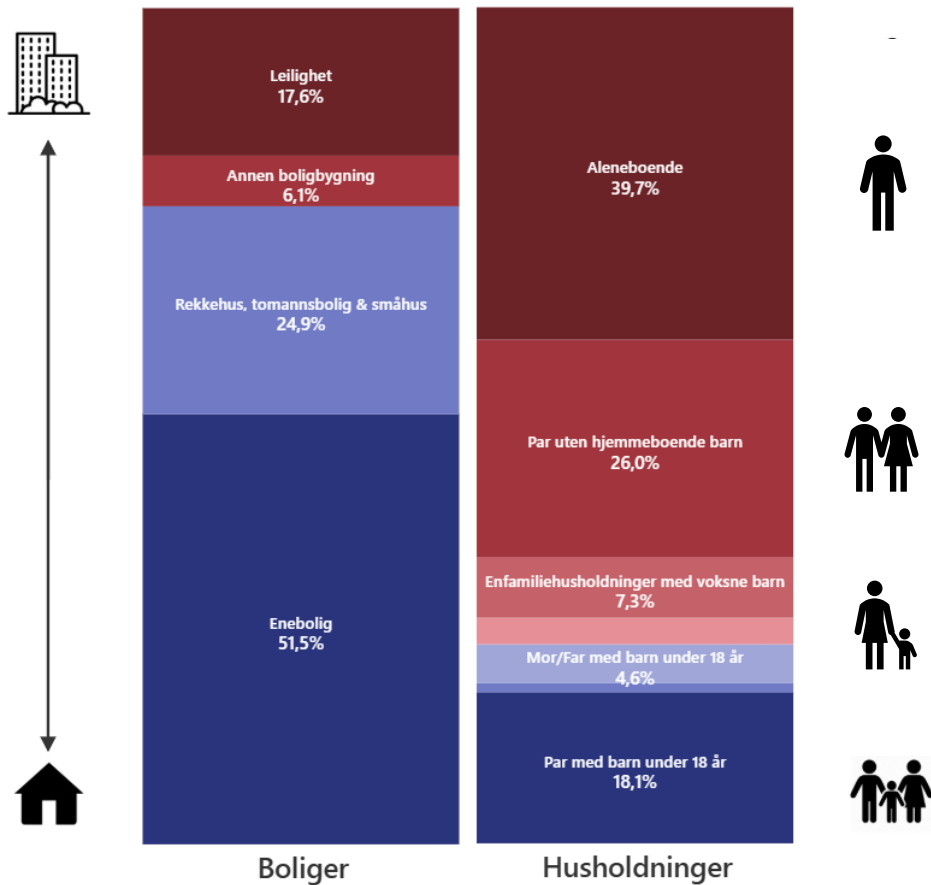

Fremtidig boligbehov

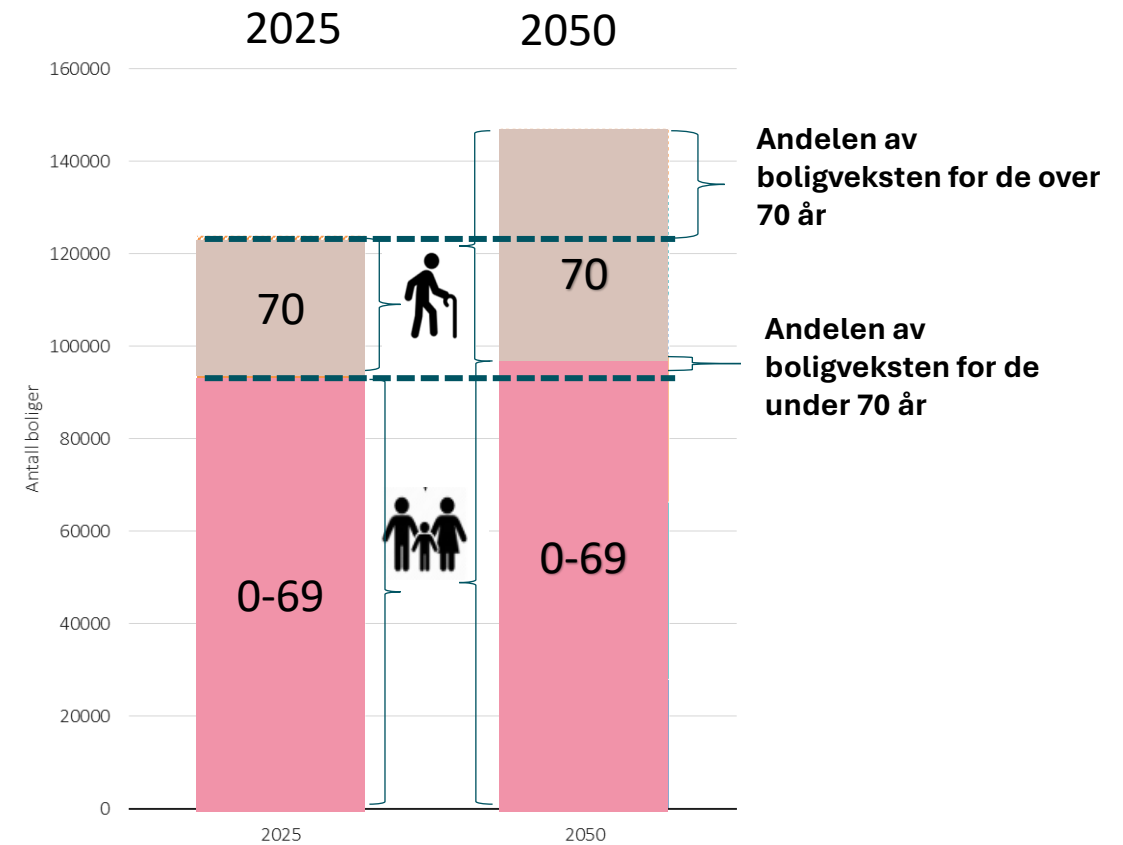

Hvordan utvikle gode steder?

- Kvalitet omfatter både det **sosiale** og **fysisk** utforming.
 - Omgivelsenes utforming påvirker menneskers samhandling.
 - Bygde omgivelser er rammer for fysisk hverdagsaktivitet.

- Folk har tro på arkitekturens samfunnsverdi, men lavere tillit til systemet som skal sikre kvalitet.

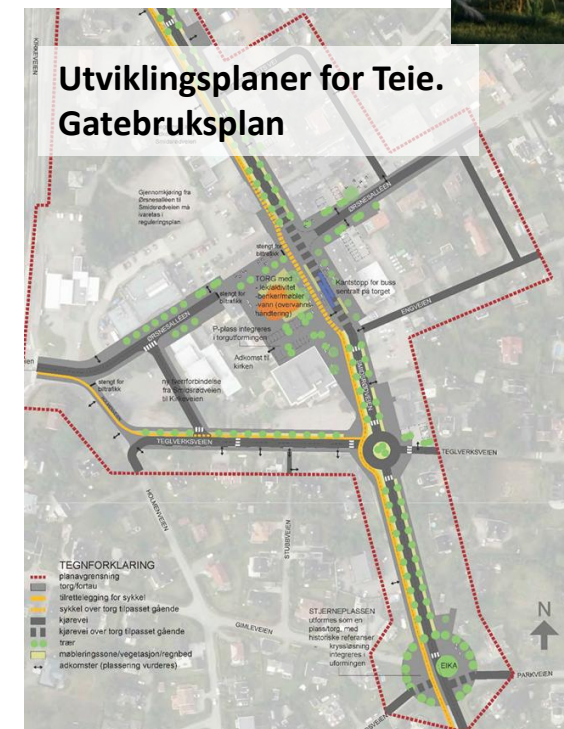

Nye boliger på Borgheim





Hvor handler vi i Færder?

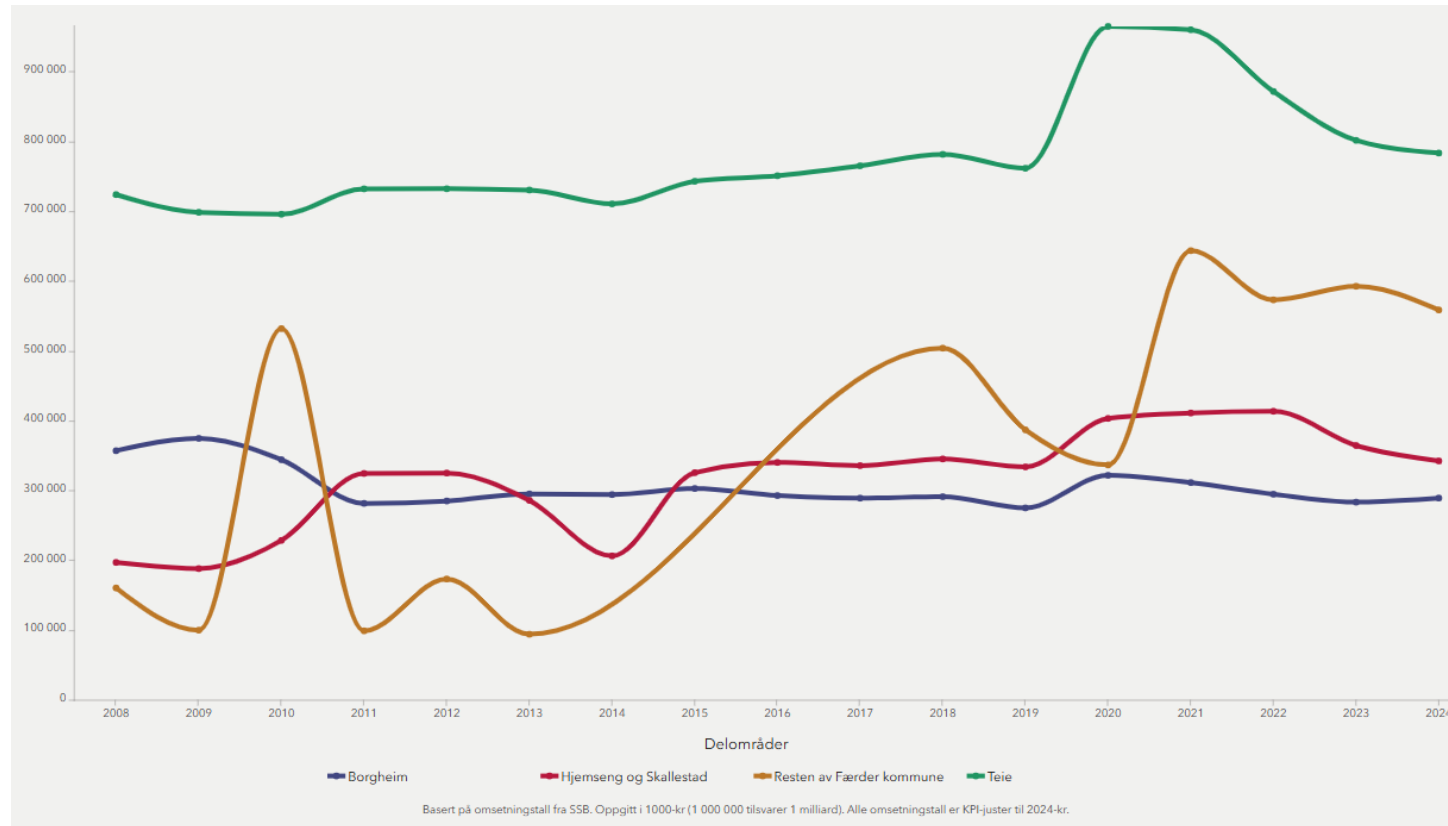

Omsetning fra handel i utvalgte delområder i Færder kommune.

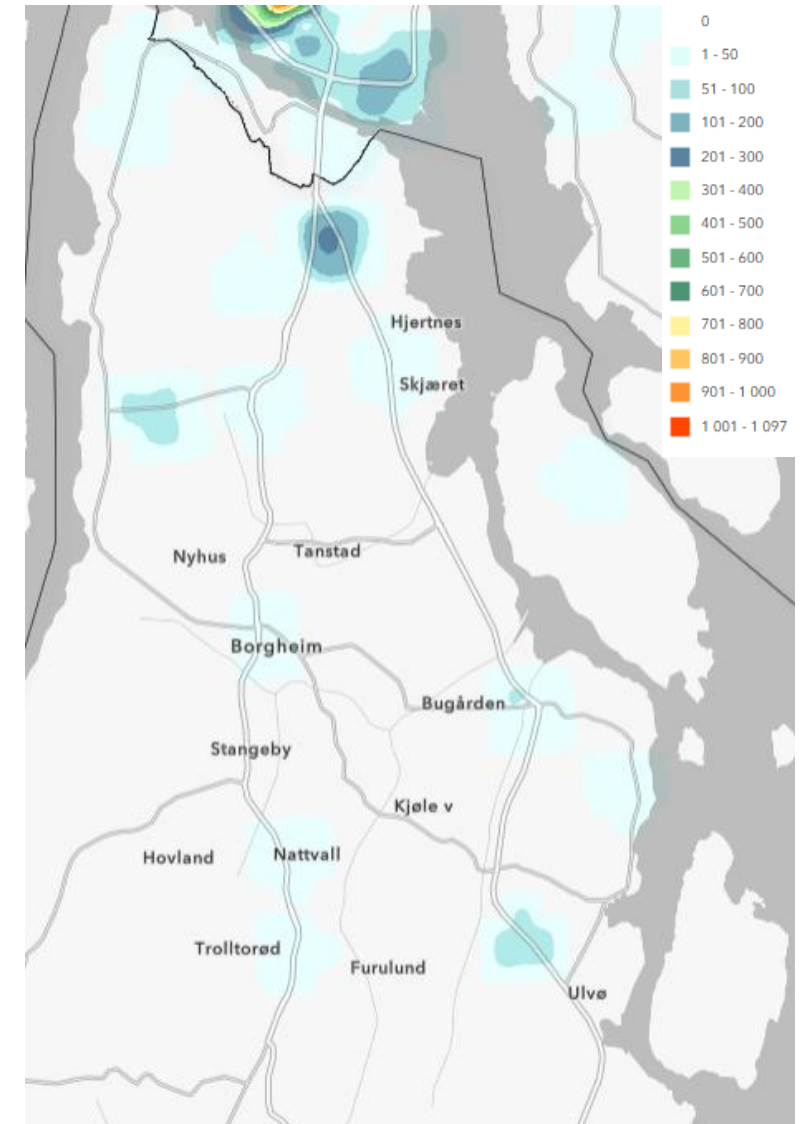

Ansatte i handel og servering i sentrale områder.



Hvordan handler vi i Vestfold?

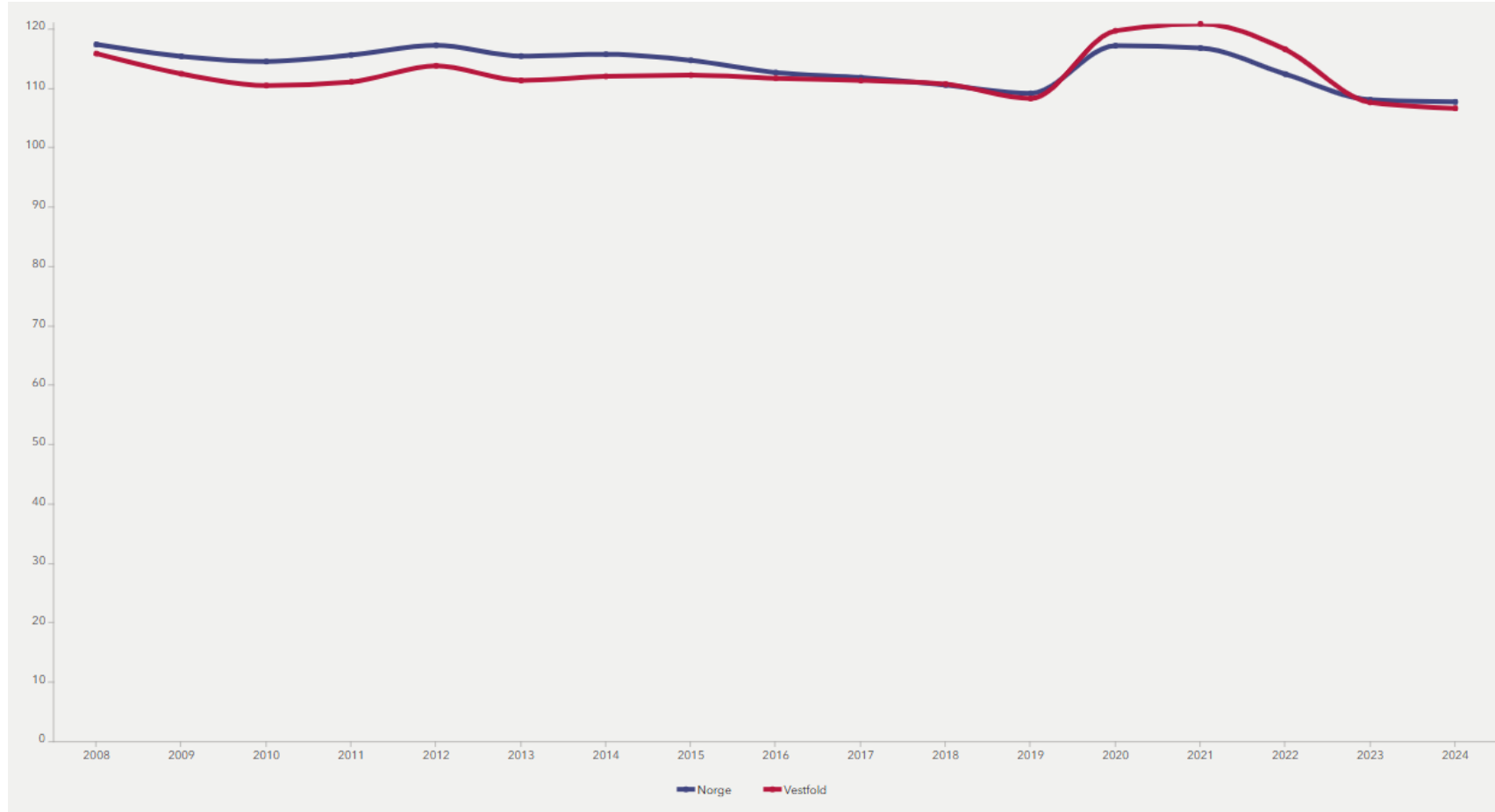

Gjennomsnittlig omsetning per bosatt, i 1000-kr.



Hvordan ser næringslivet i Vestfold ut?

| Bransje | Verdiskaping | Endring 2018 – 24 | Sysselsetting |
|----------------------------------|--------------|-------------------|---------------|
| Bygg, anlegg og eiendom | 20 % | + 14 % | 17 % |
| Tjenesteyting | 17 % | + 18 % | 17 % |
| Varehandel* | 17 % | + 17 % | 22 % |
| Industri | 17 % | + 22 % | 13 % |
| Helse, omsorg og utdanning | 11 % | + 16 % | 16 % |
| Reiseliv og kultur | 4 % | + 15 % | 9 % |
| Sum 6 bransjer i Vestfold | 86 % | | 94 % |
| Endring alle bransjer Vestfold | | +15 % | |
| Endring hele landet | | +21 % | |



Hvor arbeider vi?

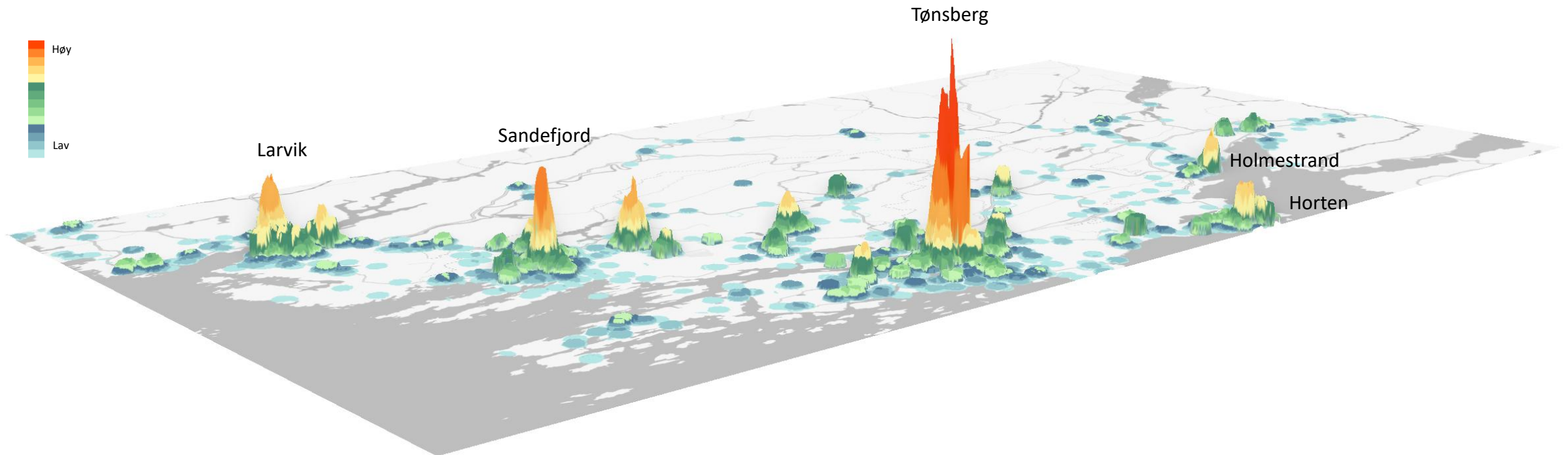

Offentlig sektor

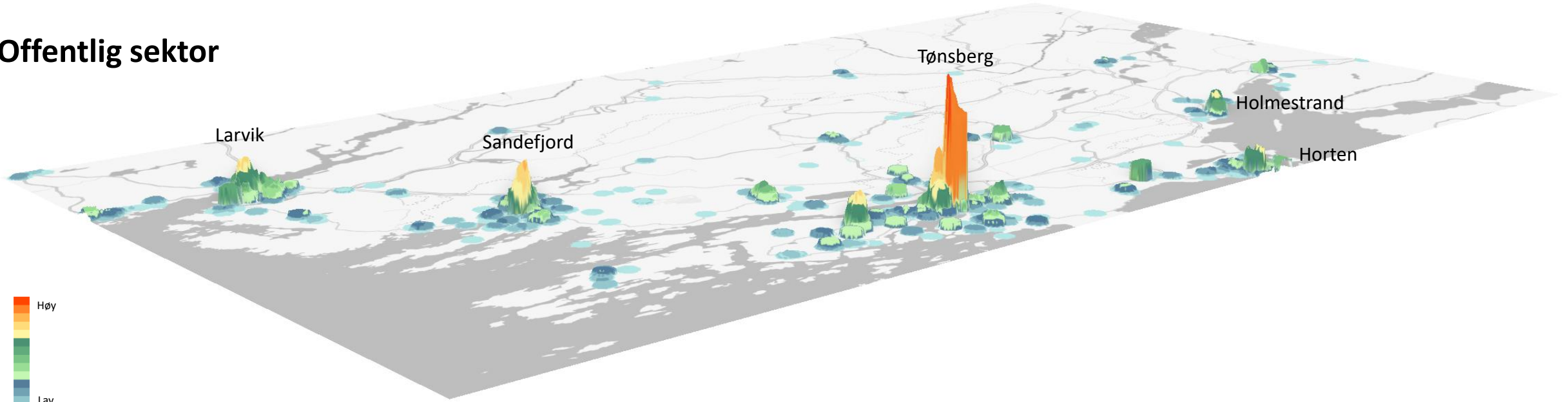

Privat sektor

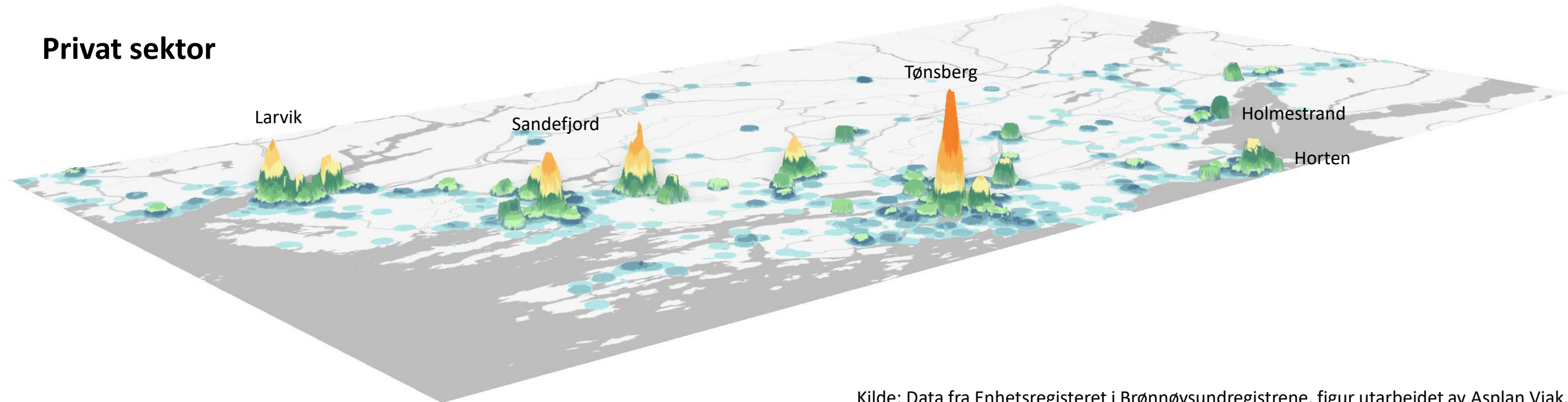



Politiske orienteringer

Vestfoldplanen vedtatt (høst 2024);
RPBA skal revideres.

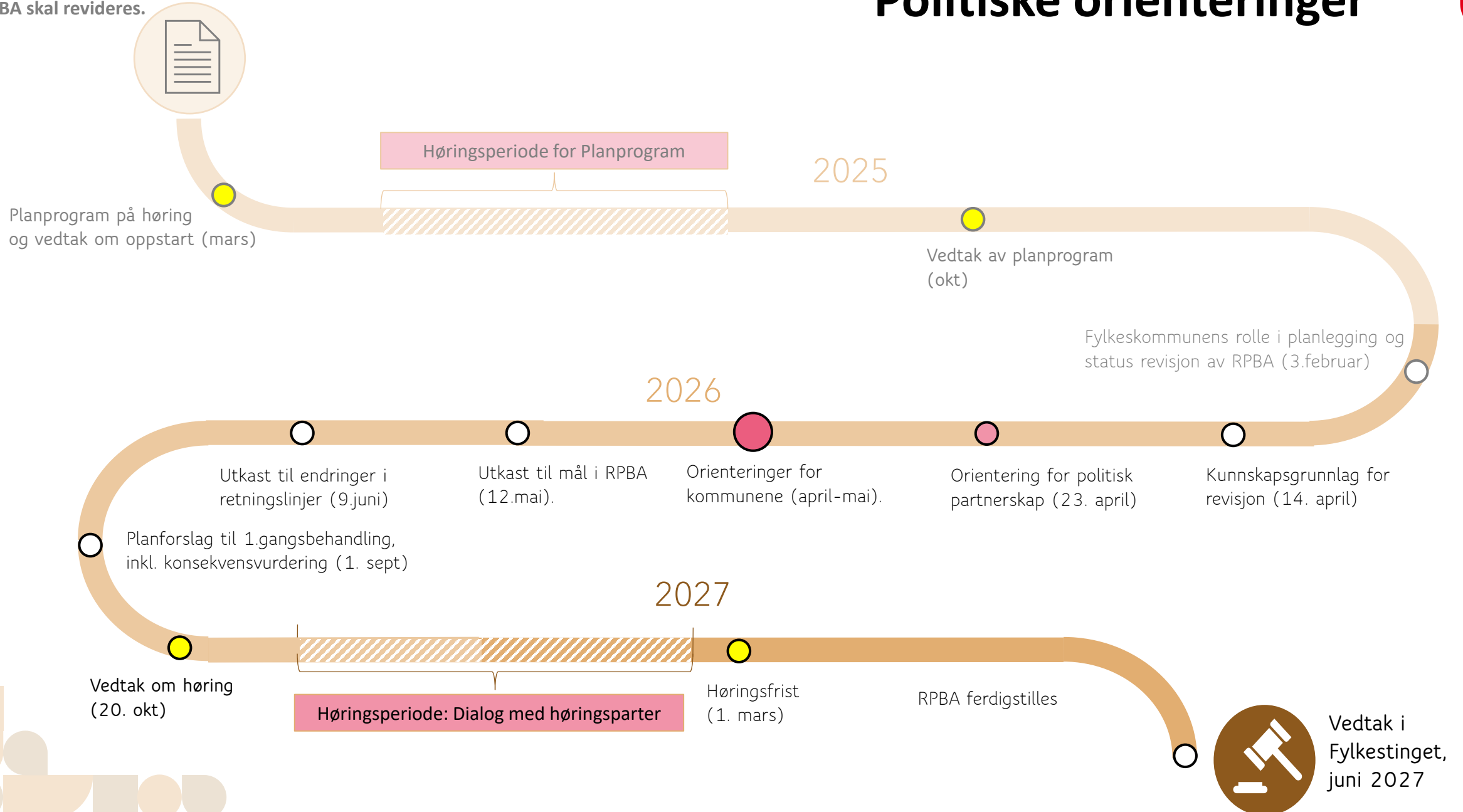



Forenkling av RPBA

- **Plandokument – Planbeskrivelse**

- ✓ Planens formål.
 - Virkninger av regional plan.
 - Hvordan er forholdet til andre regionale planer.
- ✓ Hovedinnhold.
 - Mål.
 - *Hva ligger i målformuleringen.*
 - Retningslinjer.
 - *Beskrivelse av hva, hvorfor og hvordan.*
- ✓ Særskilt beskrivelse av planens virkninger for miljø og samfunn.

- **Handlingsprogram**

- **Veiledningsdokumenter**

- Veiledning til planen - tema for tema.
- Veileder for matjordplaner, Veileder for massehåndteringsplaner, Veileder for handelsanalyser.

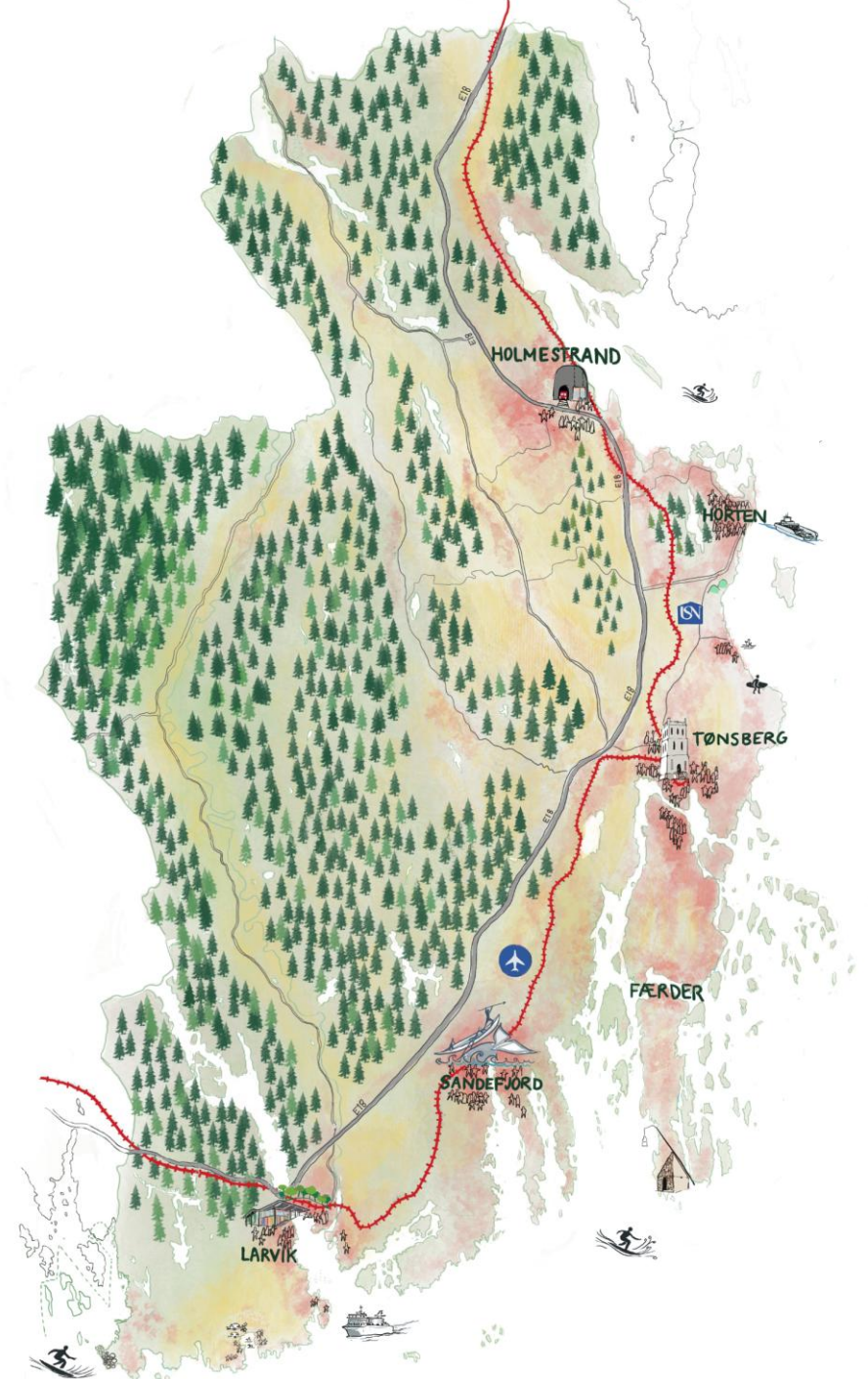



Vestfold

FYLKESKOMMUNE

Takk for oppmerksomheten

vestfoldfylke.no