

Utenforskap - NEET

Hovedutvalg helse, sosial og frivillighet

2.6.2026

Tron Myrén
kommuneplanlegger



Situasjonsbeskrivelse

- «Sannhet» om at Færder er dårligst i klassen med størst utenforskap
- Men ingen klare årsaksforklaringer

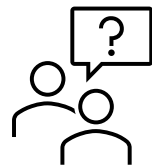

Ungt utenforskap

Stadig flere unge mellom 25 til 34 år faller utenfor i Færder - Svært bekymringsfullt



BEKYMRET: Høyrepolitiker og kommunestyrerepresentant, Truvve Ednes. Foto: Sidsel Winding-Stavseth

Tønsberg blad 18. januar 2026

Unge utenfor arbeid og utdanning 2024

- Færder har den 16. laveste andelen i ordinært arbeid i Norge i alderen 25-29 år!
 - (sammen med 20 mindre kommuner, ingen over 7000 innbyggere og gjennomsnitt er på 2280 innbyggere).
- Rød, oransje og gul utgjør NEET
- Kilde: SSB, tabell 13556
Kommunefordelt arbeidsstyrkestatus (inkludert NEET)

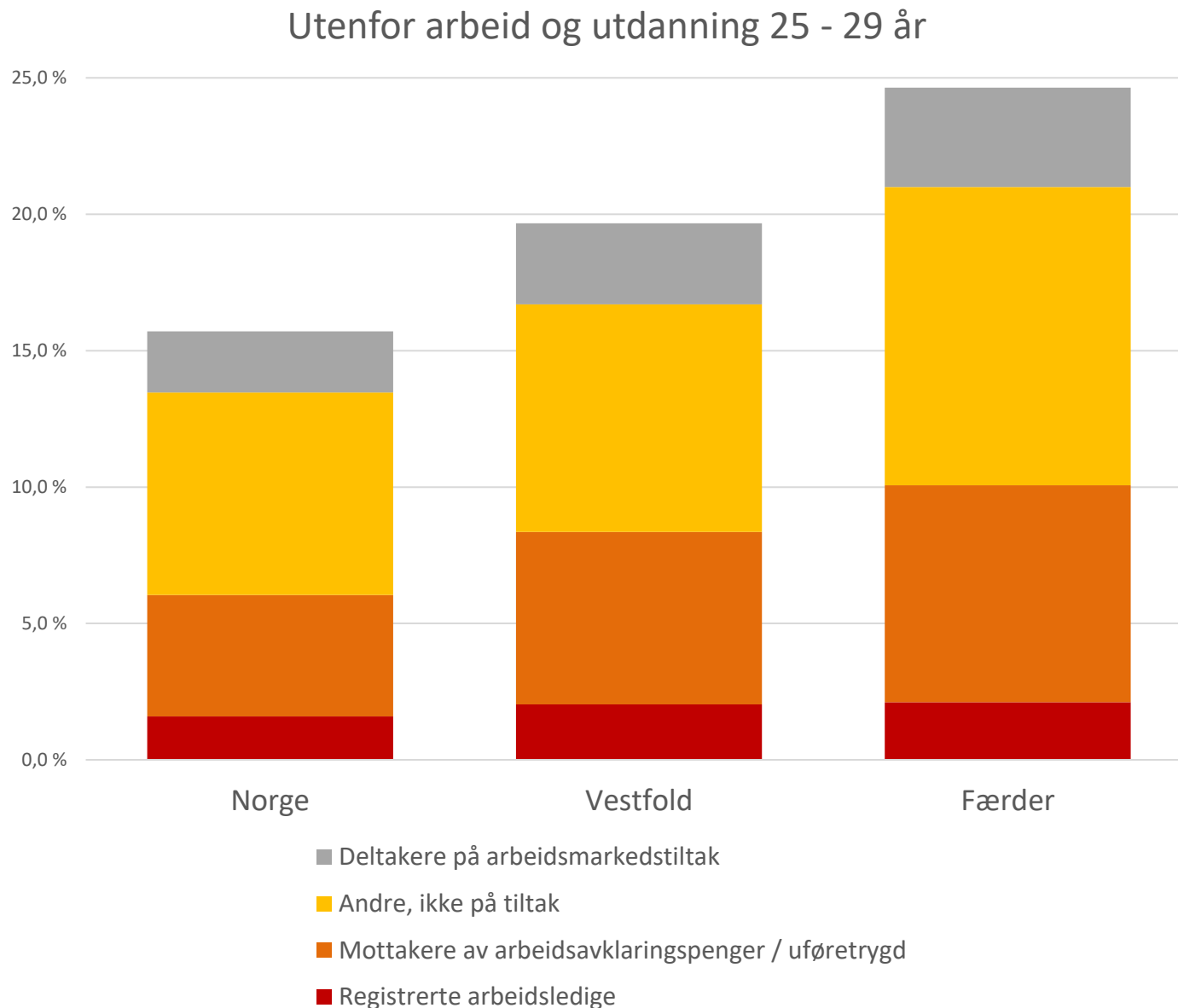

Unge utenfor arbeid og utdanning

- Det har vært slik over tid i Færder.
- Ikke én forklaringsfaktor (Færder scorer høyt på alle underkategorier).

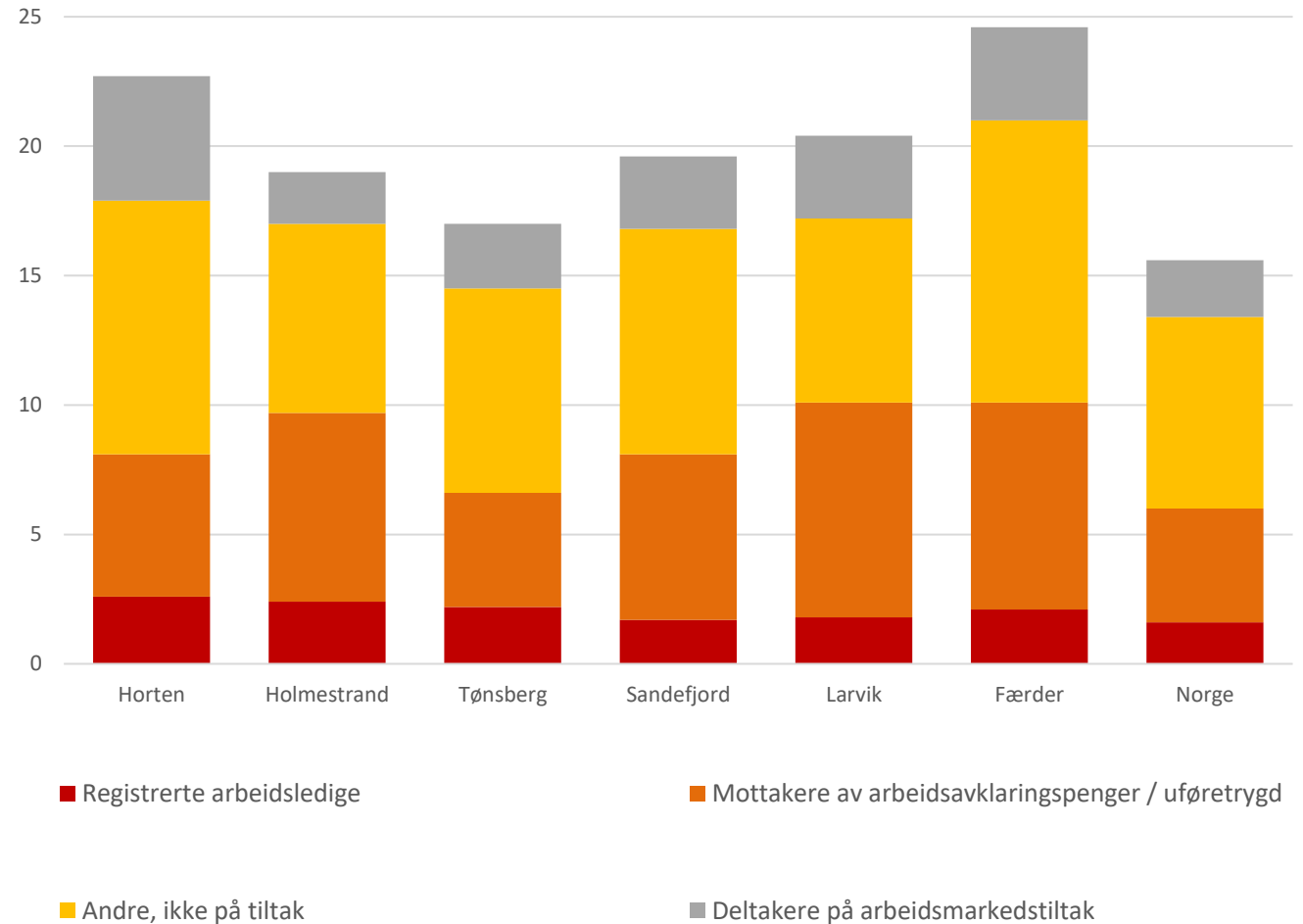

NEET i prosent 25 – 29 år; sentralitetsindeks og størrelse på kommune

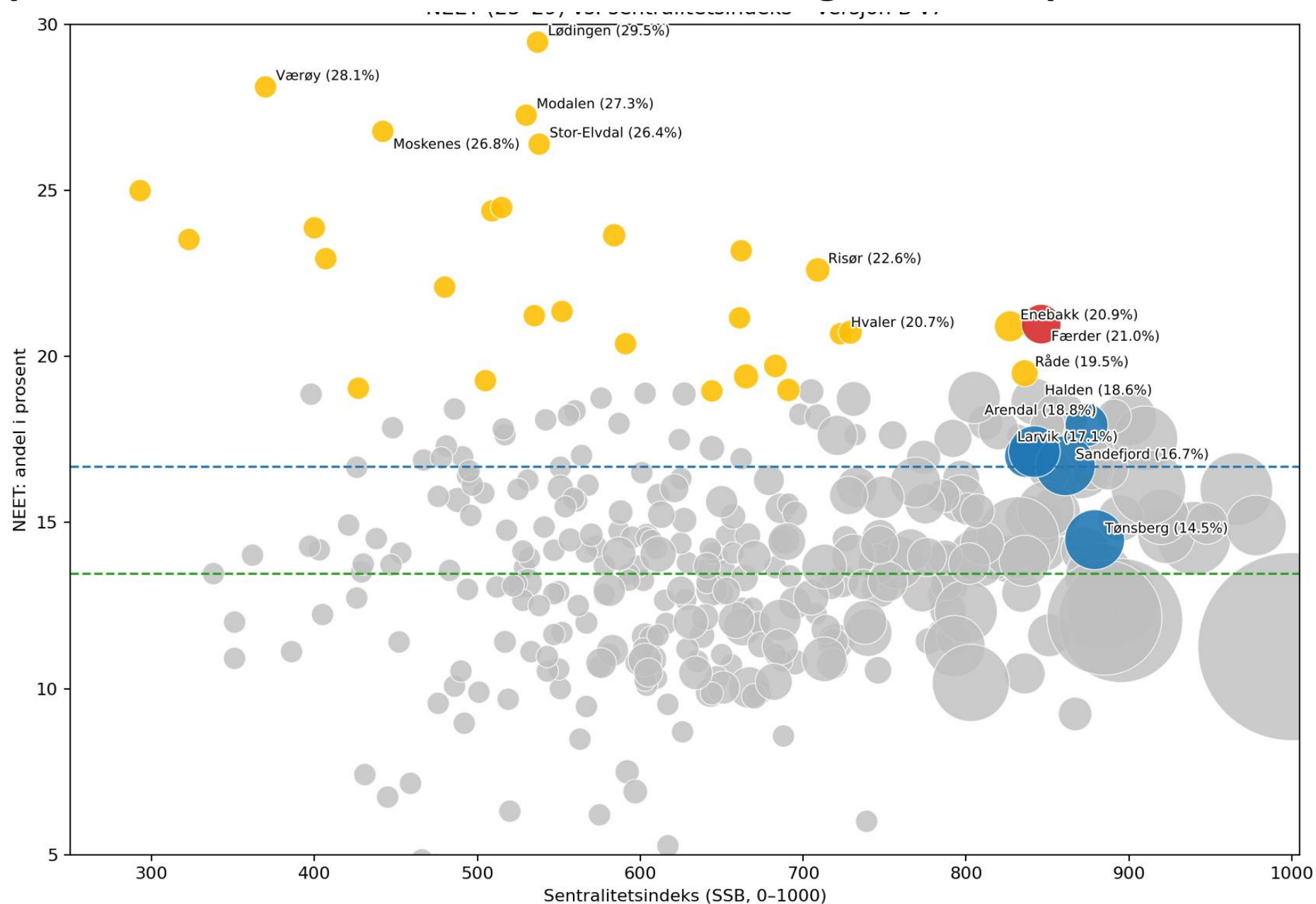

Unge utenfor arbeid og utdanning

- Det har vært slik over tid.
- Ikke én forklaringsfaktor (Færder scorer høyt på alle underkategorier).
- Rød, oransje og gul utgjør NEET
- Kilde: SSB, tabell 13556
Kommunefordelt arbeidsstyrkestatus (inkludert NEET)

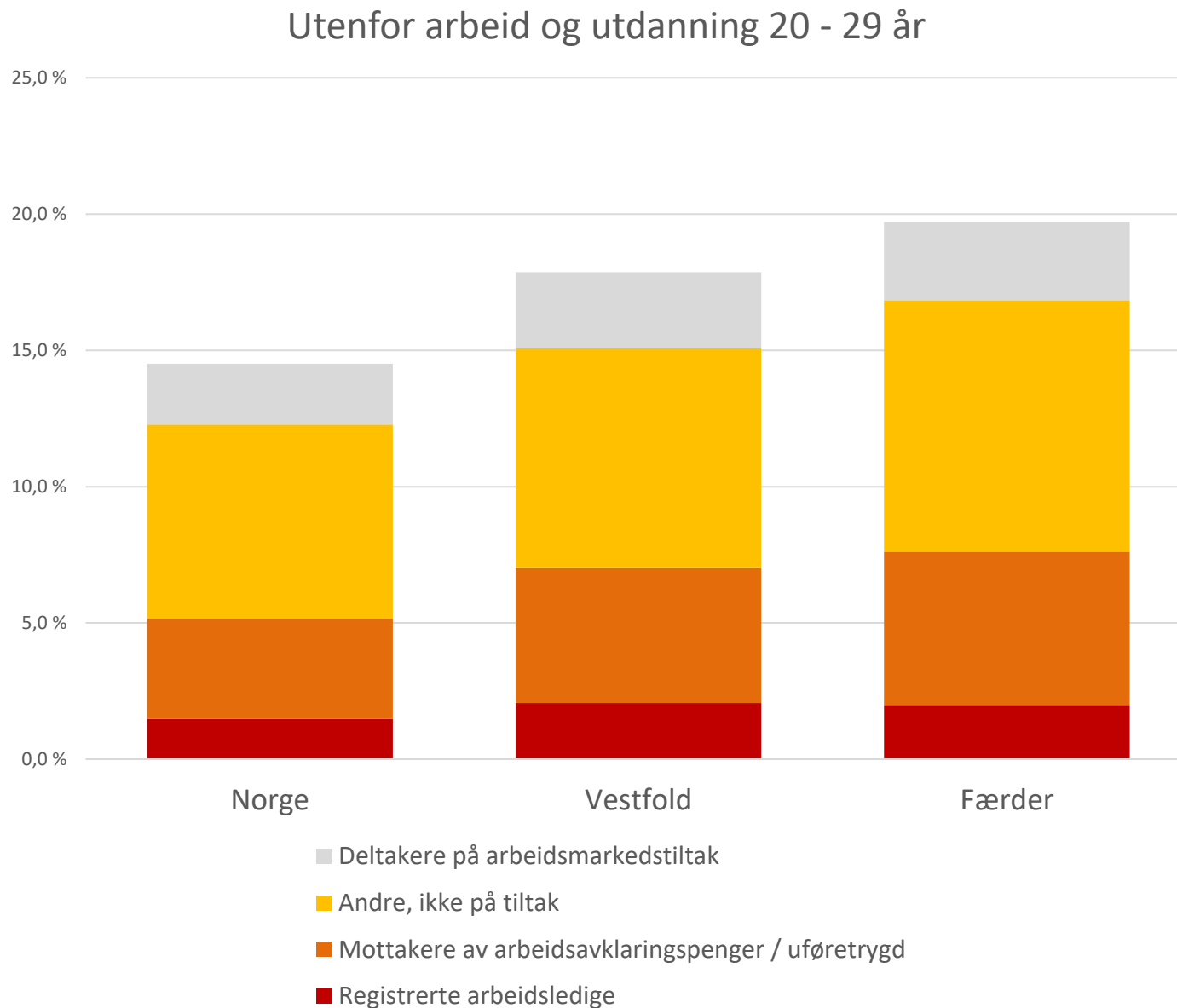

NEET i prosent 20 – 29 år; sentralitetsindeks og størrelse på kommune

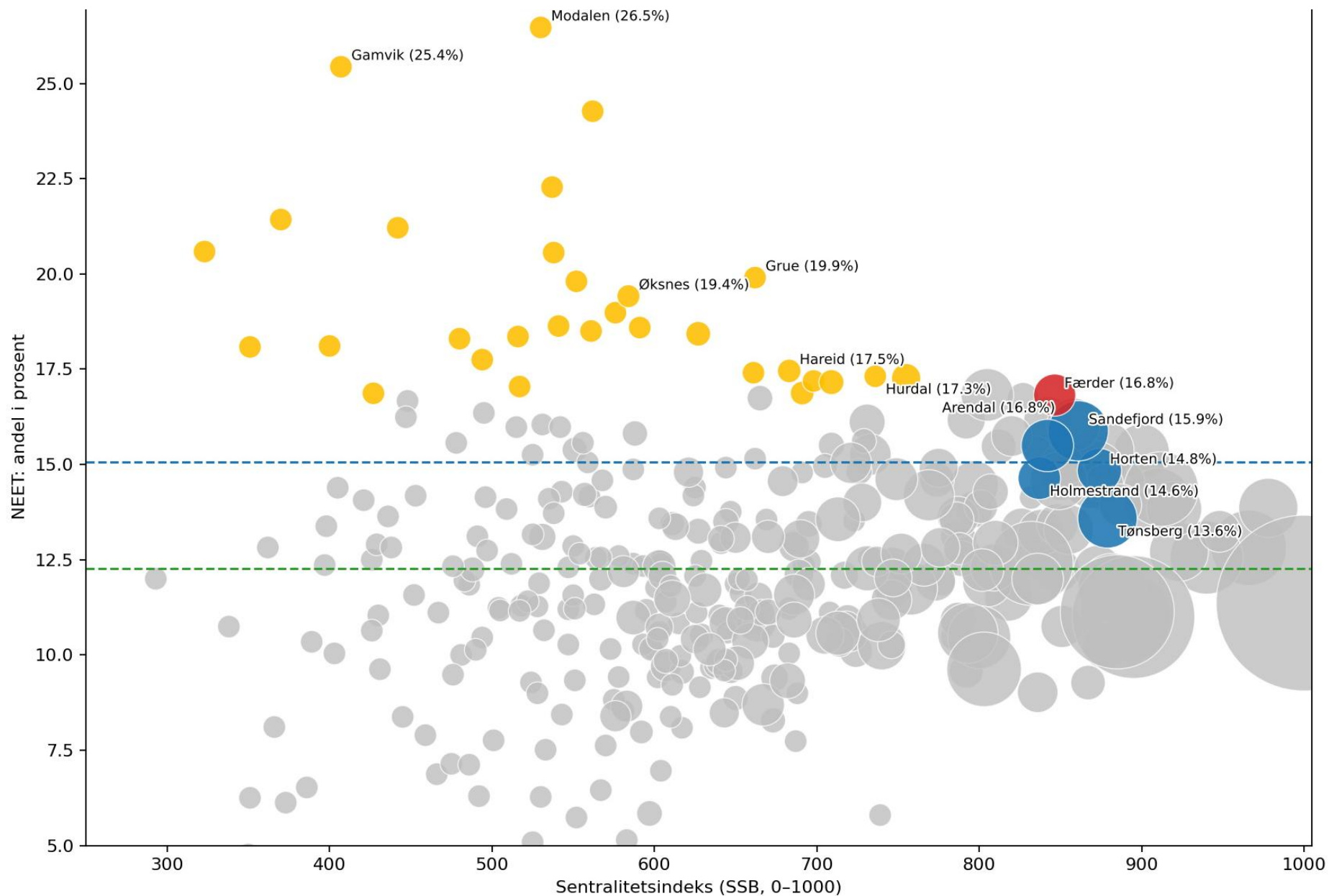

Folkehelseundersøkelsen 2025

- Andel som vurderer egen helse som god eller svært god.

Færder skiller seg positivt ut i de fleste svarene.

- Andel som spiser grønnsaker daglig eller oftere

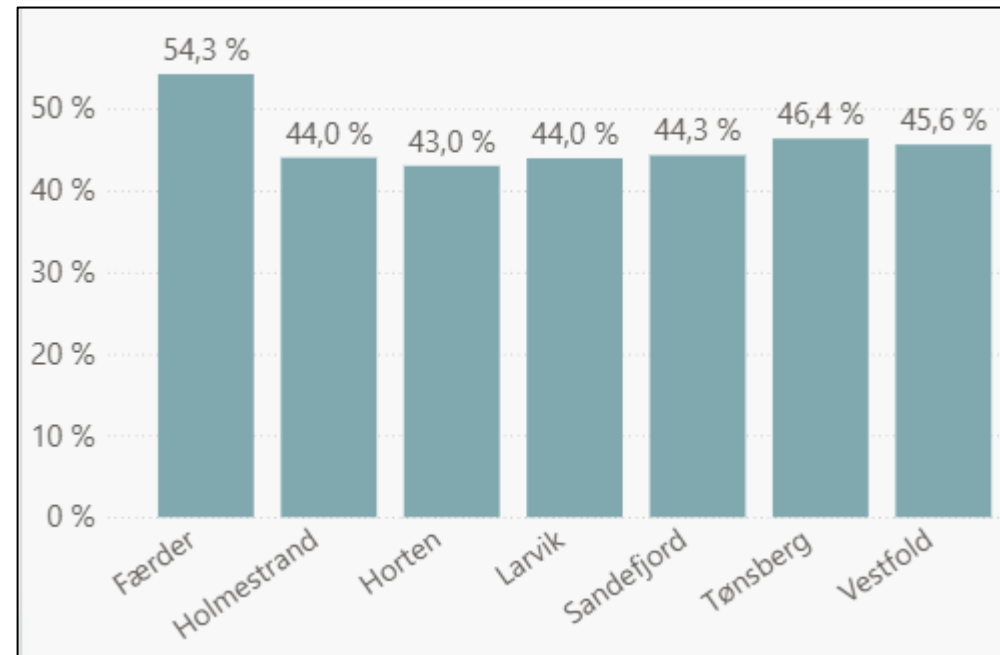
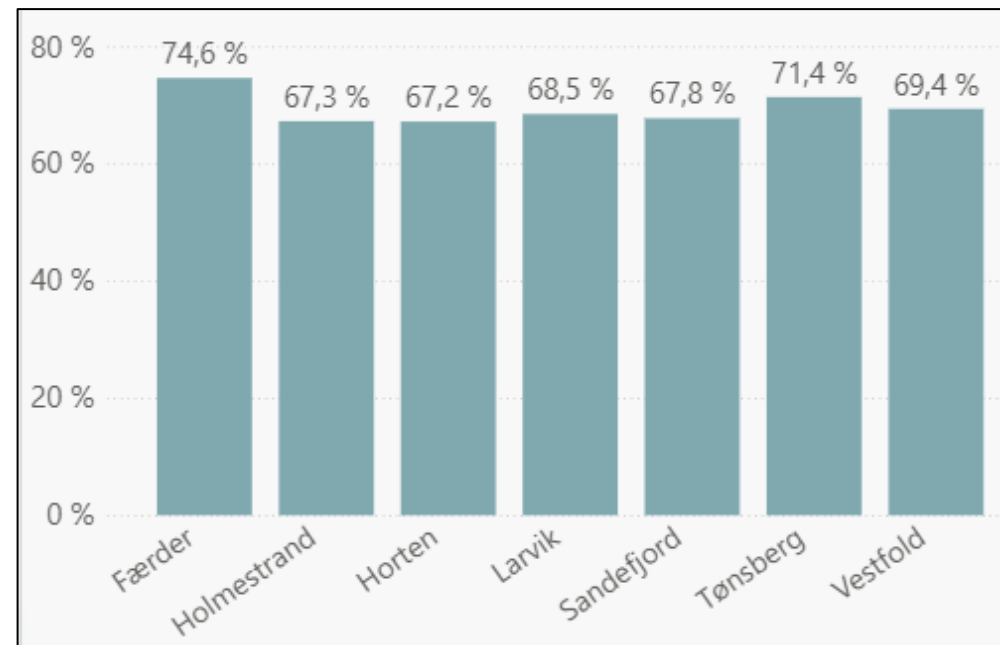

Inntekt

- Høyeste medianinntekt i Vestfold
- Ca 45 000 kr mer enn Larvik

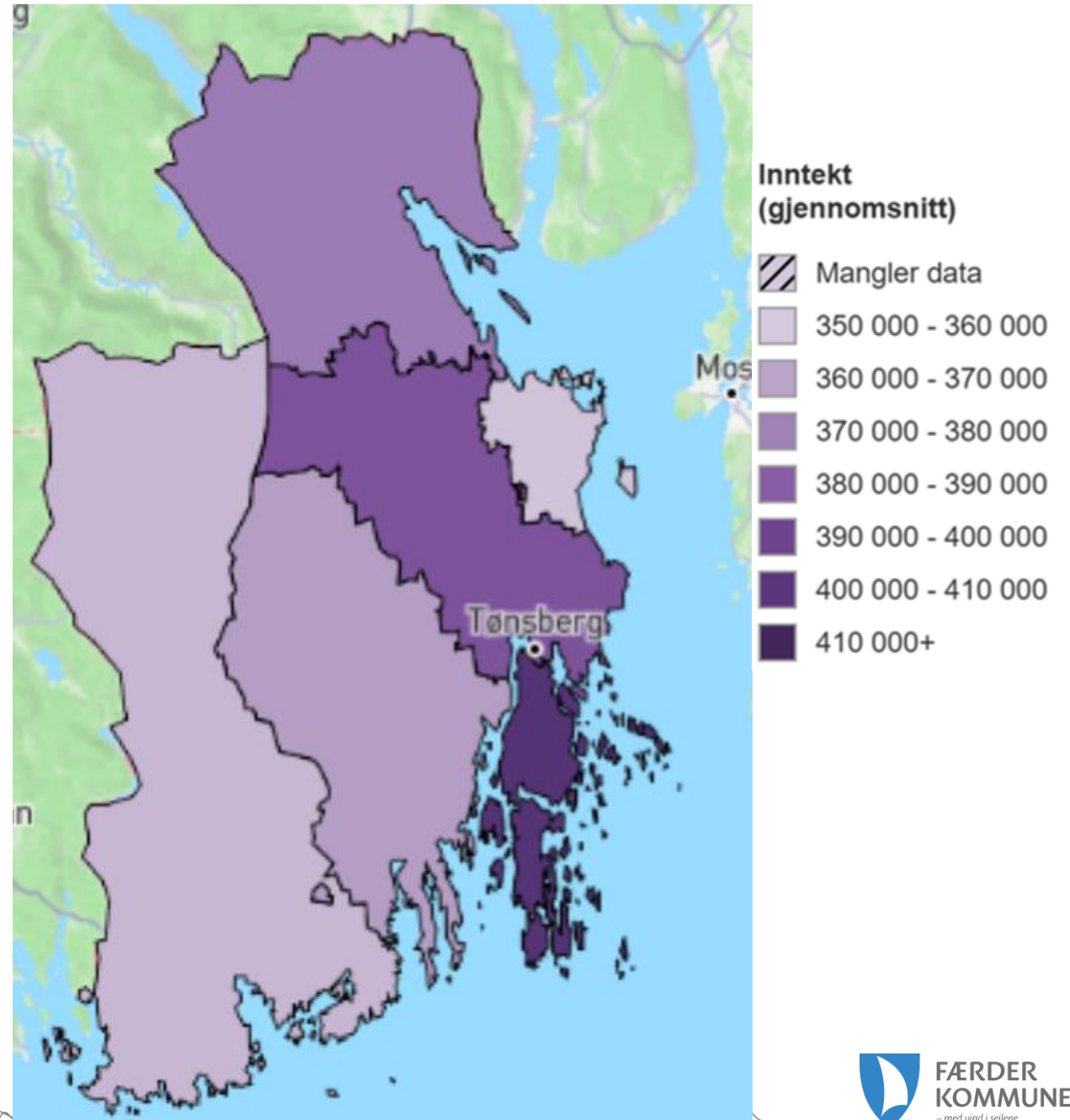

Høyere utdanning?

Høyere utdanning 30-39 år:

- 51,8 % i Færder
- 50,3 % i Tønsberg
- 41,1 % i Larvik

Årsaksforklaringer?

Det er ingen naturlige årsaksforklaringer for hvorfor Færder skulle hatt større andel utenfor arbeid og utdanning enn andre Vestfoldkommuner - og ligger i Norgestoppenen.

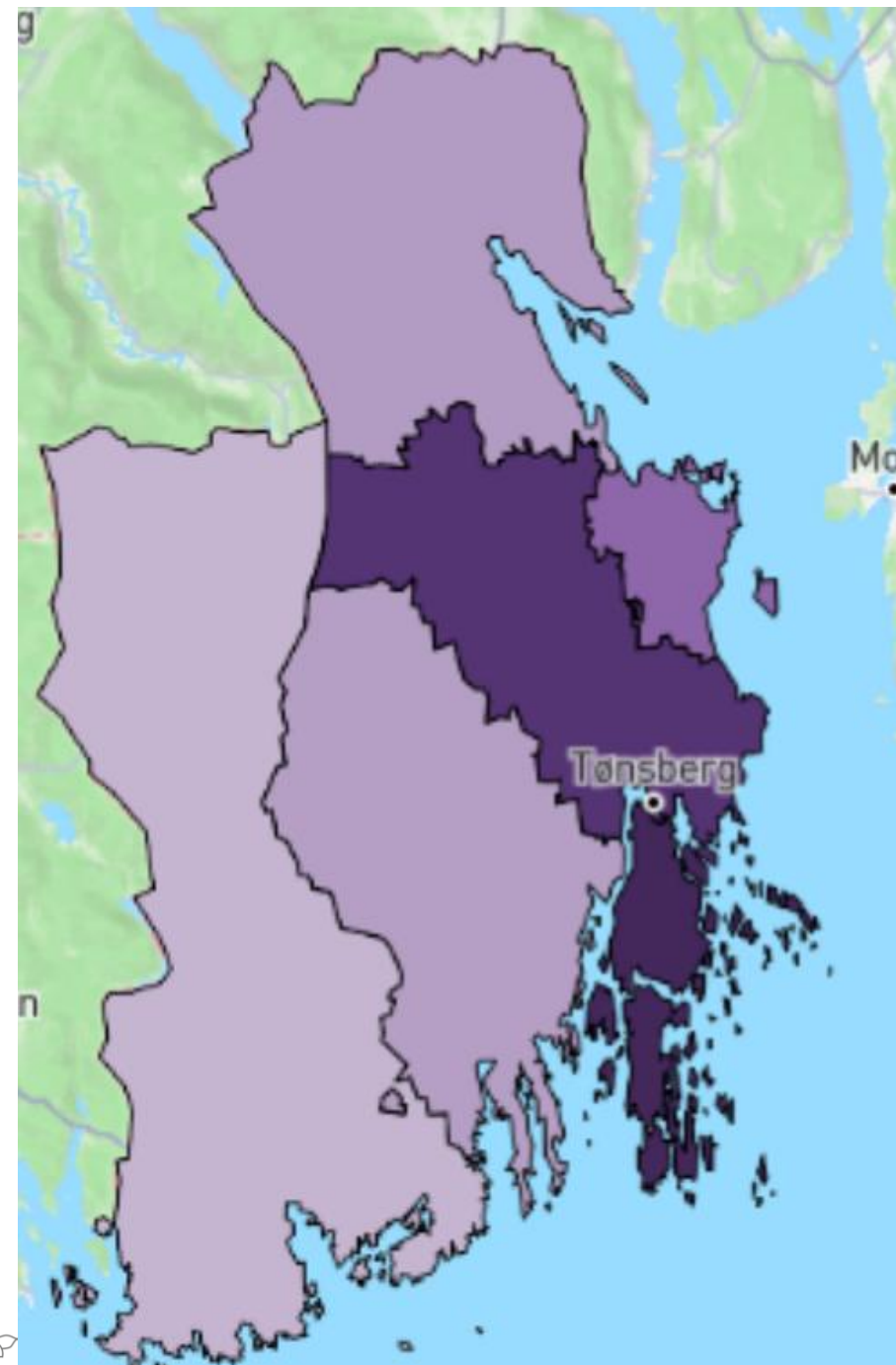

Høyere utdanning, 30-39 år %

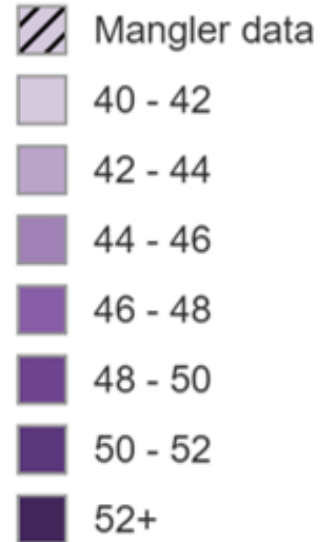

Årsaksforklaring?

- «Telleren» i prosentbrøken viser at Færder har et lavest antall NEET i Vestfold
- Det er «nevneren» som er forklaringen

	NEET	Personer
3901 Horten	263	27939
3903 Holmestrand	255	26872
3905 Tønsberg	517	59174
3907 Sandefjord	598	66231
3909 Larvik	413	48715
3911 Færder	219	27501

NEET 25-29 år, SSB

Alderssammensetting «nevneren»

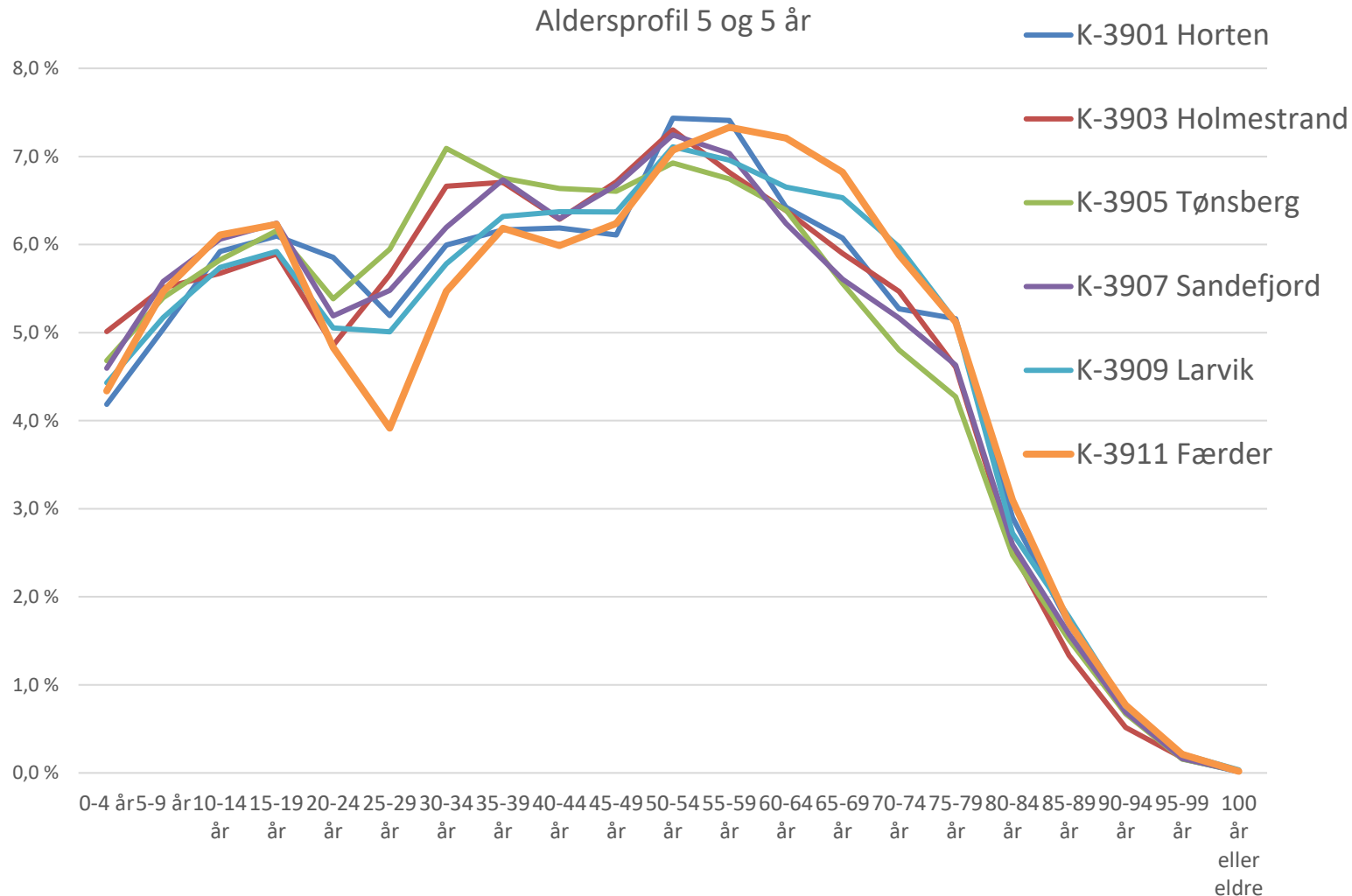

Demografiske årsaker: til at Færder scorer så dårlig:

- Flytteprosesser

Flyttemønster

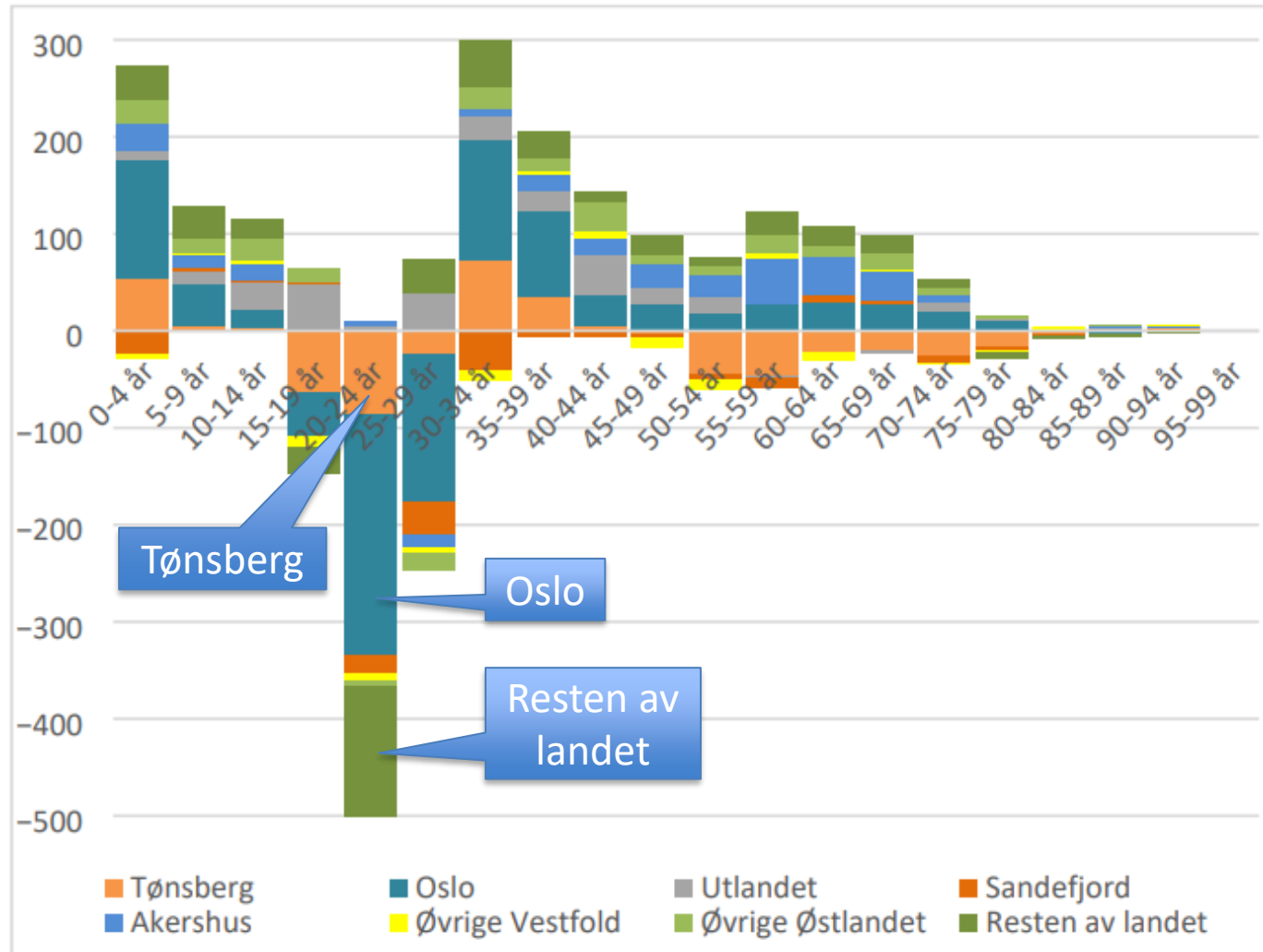

- Nesten all utflytting fra Færder skjer i aldersgruppen 20-34 år, der desidert flest flytter ut alderen 25-29 år.
- Det er størst utflytting til Oslo og til «resten av landet» (primært de store studiebyene som Bergen og Trondheim).
- Flytting 25-29 år er nok ikke reel, men skjer nok mye tidligere.

Figur 9: Nettoinnflytting til Færder kommune per 5-årsgrupper i perioden 2020-2023 (SSB/kompas 2024)

Under utdanning

- Færder scorer høyest i Vestfold
- Selv om Horten har et universitet
- De fleste bor nok ikke i Færder, men er folkeregistrert i Færder

2024	Prosent under ordinær utdanning	
	20-24 år	25-29 år
Horten	23,1	6,9
Holmestrand	16,4	4,1
Tønsberg	19,1	4,7
Sandefjord	17,6	4,4
Larvik	17,1	5,2
Færder	23,5	8,2

NEET 25-29 år i 2023

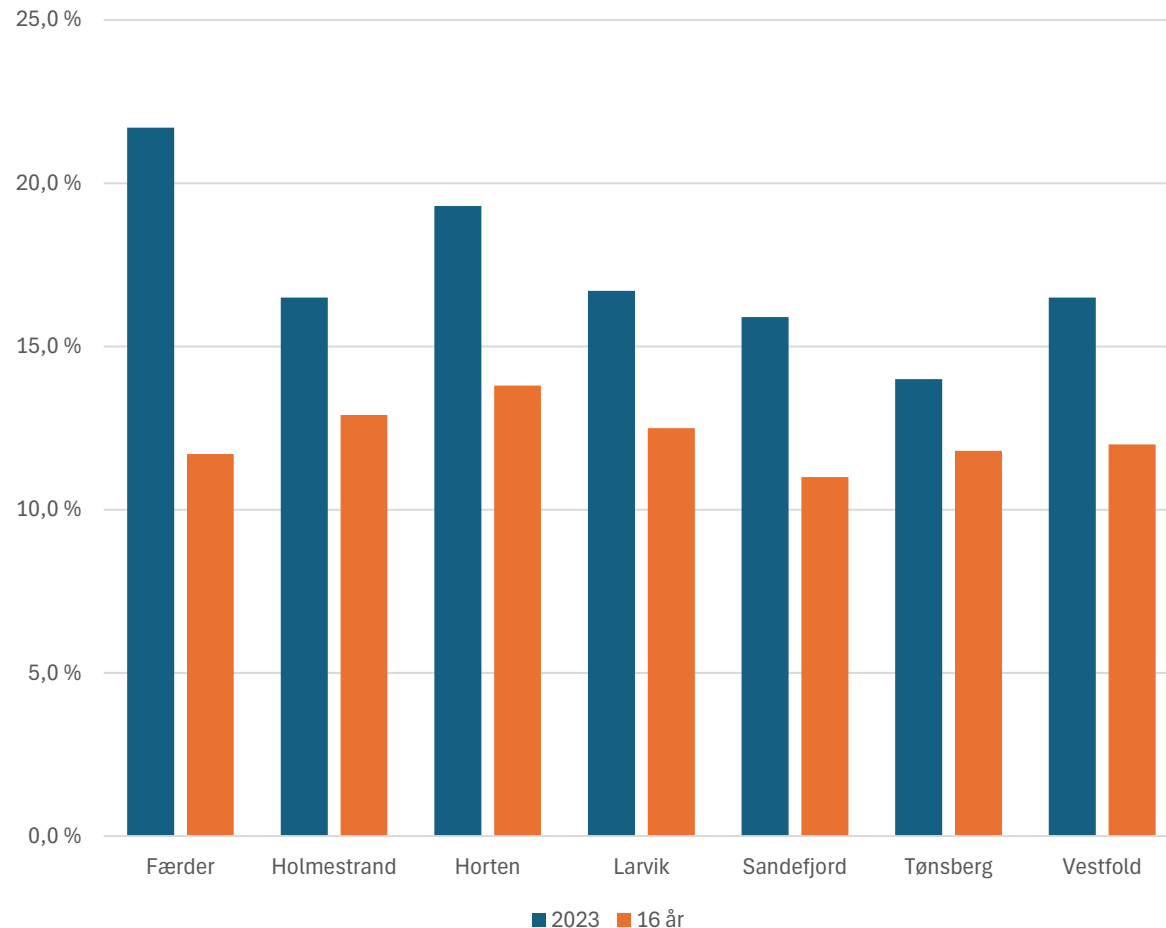

Vestfold fylkeskommune 2026

- Andel utenfor arbeid, utdanning og arbeidsmarkedstiltak (NEET) 25-29 år, fordelt på bosted i 2023 vs bosted i kommunen ved 16 års alder («våre unge»).
- Viser at de som hadde bosted i kommunen ved 16 års alder har vesentlig lavere NEET enn de som er bosatt i kommunen.
- Bekrefter hypotesene våre.
- Nest lavest NEET i fylket og med den tydeligste endringen.

Hypotese - forklaring

- Hypotese - forklaring 1: Studenter
 - Pga. høyt utdanningsnivå og at flere tar høyere utdanning, flytter flere ut for å studere (Oslo og andre store studiesteder)
 - Studentene melder flytting ut av kommunen i spennet 25-29 år
- Hypotese – forklaring 2: Unge i arbeid
 - Unge i Færder som går ut i arbeidslivet – flytter hjemmefra
 - Boligtilbudet regionalt for disse unge ligger i hovedsak i Tønsberg
- Flytteprosessene gjør at de unge i NEET utgjør en større andel av innbyggerne i alderen 25-29 år i Færder.

Generelt om NEET

Figur 1. Utviklingen i ungt utenforskap i Norge (20 – 29 år)

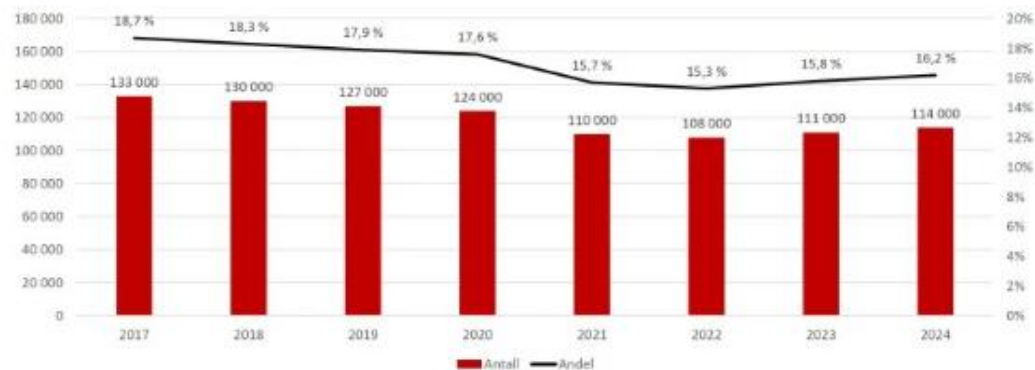

Alle tall per desember hvert år. Kilde: Nav

Merk: Uten krig i Ukraina (hvis vi ser bort fra ukrainske fordrevne i alderen 20 til 29 år ankommet 2022–24), ville ungt utenforskap i 2024 vært på 107 000 og 15,5 prosent.

- Situasjonen i Norge er stabil med noe forbedring.
- Innvandring fra Ukraina påvirker utviklingen
- Vestfold er på toppen
- NEET i Norge er lavere enn de fleste land i Europa.

Young people 15-34Y neither in employment nor in education and training (NEET) in 2023

Total (Male and Female)

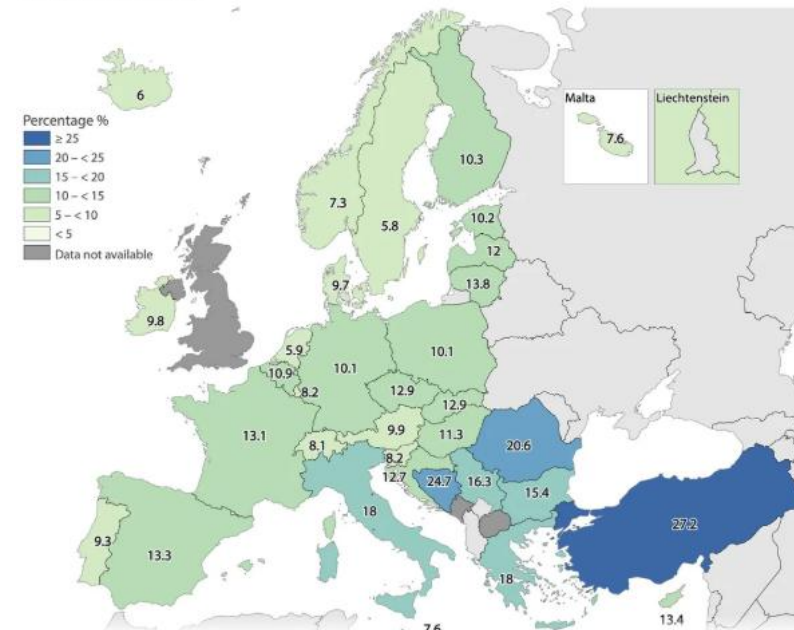

From 15 to 34 years, Not employed persons
Source: Eurostat (dataset code edat_ifse_20)

Administrative boundaries: © EuroGeographics © UN-FAO © Turkstat
Cartography: Eurostat – IMAGE, 06/2024

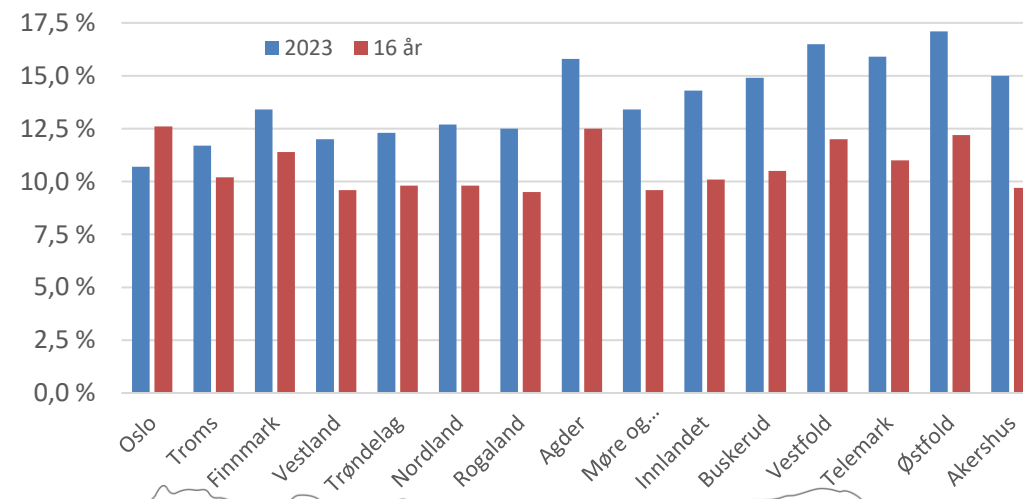

Andel NEET 25-29 år, fordelt på bosted i 2023 vs bosted ved 16 års alder