

Ukeplan 7. trinn - Uke 35

Husk innesko!

Husk gymtøy til mandag og fredag. Alle må ha med seg tøy de kan ha gym i. De må også ha sko til å bruke i gymtimene.

Onsdag/torsdag: tur til Veierland med den kulturelle skolesekken. Elevene drar med buss fra skolen kl.08.30 og buss tilbake kl.13.55. Vi vil være ute hele dagen. **Viktig:** klær etter vær og tøy som tåler å bli skittent. Ha gode tursko. Ha med sitteunderlag, god matpakke og nok drikke.



Vi vil ønske ny elev Anas Alshumari velkommen til oss på 7. trinn. Han begynner 1. september.

Datoer å merke seg i tiden som kommer: 6. september er det Husøydag for hele skolen og 7. og 8. september blir det skolefotografering. 19.oktober er det vaksinerings mot HPV (livmorhalskreft) for alle, vaksinelapper kommer hjem i ranselpost denne uka.

	Mandag	Tirsdag	Onsdag	Torsdag	Fredag
08.30-09.45	Tema - seksuell legning	Tema - seksuell legning	Tema - seksuell legning	Tema - seksuell legning	Matte
Friminutt					
10.00-11.00	Tema - seksuell legning	Tema - seksuell legning	Matte	Tema - seksuell legning	Tema - seksuell legning
Mat og storefri					
12.00-13.00	Gym/K&H	Matte	Tema - seksuell legning	Tema - seksuell legning	Gym/K&H
Friminutt					
13.15- 14.00/14.30	Gym/K&H Slutt 14.15	Slutt 13.00	Tema - seksuell legning Slutt 14.30	Tema - seksuell legning Slutt 14.30	Gym/K&H Slutt 14.00

Mål for perioden

Tema: Reflektere over variasjoner i identiteter, seksuell orientering/legning og kjønnsuttrykk, og egne og andre sine grenser knyttet til følelser, kropp, kjønn og seksualitet og drøfte hva en kan gjøre om grenser blir brutt.

Gjøre rede for psykiske og fysiske forandringer i puberteten og samtale om hvordan dette kan påvirke følelser, handlinger og seksualitet.

Matte: Jeg kan stille opp og regne addisjon/subtraksjonsoppgaver med desimaltall.

Lekser til:

Tirsdag	Onsdag	Torsdag	Fredag
Matte: Se ukeleksa.			Matte: Ferdig med ukeleksa

Ukelekser:

Matte: Oppgaver i ruteboka. Still opp/regn ut. Tekststykker må besvares med svarsetninger. Husk god orden!

Ukas tegn:

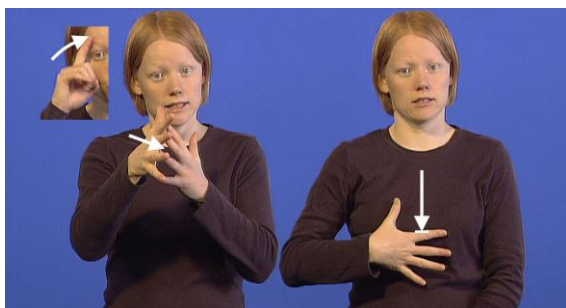

Psyisk helse



homofil/lesbisk



grenser

Kontaktinfo:

Elizabeth Kjølner: elisabeth.moen.kjolner@faerder.kommune.no

Eilen Stålerød: eilen.stalerod@faerder.kommune.no

Gry Kamfjord Pettersen: gry.kamfjord.pettersen@faerder.kommune.no

Veronica Eckhardt: veronica.s.eckhardt@faerder.kommune.no

Rune Øverby: rune.overby@faerder.kommune.no